

毎週水曜日開催
SuItown
Fresh & Delicious

Cafe

パスタランチ ¥800～
サラダバー・ドリンクバー・プチデザート付き
サラダバーでは季節の野菜が食べ放題♪
ドリンクバーもお好きなだけどうぞ♪
コーヒーは「さかもとコーヒー」さんの豆を使用しています。



Market

採れたての野菜、手作スイーツ、手作リボン、ヘルシーお弁当のフード、雑貨の販売etc. 週替わりで出店があります!



muage

Instagram@mumuをご覧ください。

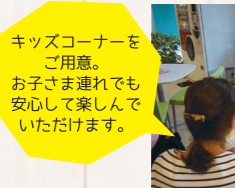

キッズコーナーをご用意。
お子さま連れでも安心して楽しんでいただけます。

千産食材を使った週替わりメニューで美濃&試食を行っています。

ベジタリアンズ



メディアにも多数出演! 有名店ならではの絶品パスタが堪能できます。

花シフォン

素材にこだわったシフォンケーキを作ります。ふんわりしっとり優しい甘さが人気です。

Kiredo

年間150種類以上の野菜を生産する農家です。野菜の面白さに触れる生活をしてみませんか?

Cafe ショウトイ

グルテンフリーのお弁当販売。

Breadx Koji

毎月第一水曜日に出版します!

さかもとコーヒー

詳しくは「大多喜ガスファン」サイト「SuItown」をご覧ください!
大多喜ガスファン 検索



SuItown 曜日に
おなが
SuItown たら
SuItown タウン

大多喜ガスのショールームで毎週水曜日に開催しています。
パスタランチの他にスーパーでは買えないような珍しい野菜や、スイーツ販売、おゆみ野で活躍中の方のワークショップなど盛りだくさん!!
ぜひ一度遊びに来てください!

会場 大多喜ガスショールーム BeE【ビー】
千葉市緑区おゆみ野3-12-1
TEL.043-291-1510

開催時間 10:00▶14:00



大多喜ガスのライフサポート情報誌
「ここそら」を
ご利用ください

情報発信局
ここそらひらば

ここそらで情報を発信しませんか!
大多喜ガスご利用者にお届けしている「ここそら」は折込チラシ以外のユーザーの方にも届くので、訴求効果が高まります。
サークルの生徒募集、イベント案内等の情報紹介に「ここそら」をぜひご利用ください

掲載例

1 第13回 BeE Market
2月3日(日) 10:00~15:00
場所: 大多喜ガスショールームBeE

2 入場料: 無料
素敵なお店がたくさん集まります! BeEで、美味しいもの・楽しいことを発見してください!

3 ☎043(291)1510

4 https://otakigas-fan.com/

4 QRコード

1 ...メインタイトル(25文字2行まで)
2 ...25文字5行(開催日(曜日)・時間・場所・入場料(参加費)・イベント内容などを掲載)
3 ...連絡先
4 ...ホームページアドレス・メールアドレス・QRコード

掲載をご希望の方は、下記お問い合わせ先よりお気軽にお問い合わせください。

お申し込み・お問い合わせ
大多喜ガスショールームBeE(ビー)
TEL.043-291-1510
受付時間/10:00~17:00(土・日・祝を除く)

専用お申し込みフォーム

Good Life with Gas.

ここそら

coco sora

大多喜ガスのライフサポート情報誌【ここそら】

Webで最新情報配信中!!
OTAKI GAS FAN 大多喜ガスファン 検索

LINEUP

ENE・FARM エネファーム ユーザーインタビュー type S
エネファーム導入事例のご紹介

2/1 START 4/30まで
Happy Kitchen Fair
話題の商品から、おすすめ商品まで! フェアだけの特別価格でご提供

2019年3月-4月コース受付開始
料理教室 Cooking Studio 親子フッキング教室開催

「大多喜ガスの電気」3つのポイント/料金プラン

毎週水曜日開催 第13回
SuItown BeE Market
Fresh & Delicious [ビーマーケット]

リンナイラク家事フェスタ開催



あなたの「好き」が輝く場所
第13回 BeE Market 2/3日 入場無料
会場 大多喜ガスショールームBeE【ビー】
千葉市緑区おゆみ野3-12-1 TEL.043-291-1510
開催時間 10:00▶15:00 雨天:小雨決行 荒天中止
千葉県で活躍するショップや作家さん、生産者さんなど、およそ30のショップが集まる、地域の皆様に楽しんでいただけるマーケットです!
ご家族・お友達とみんなで来てね!

詳しくは「大多喜ガスファン」サイト「BeE Market」をご覧ください!
大多喜ガスファン 検索

リンナイラク家事フェスタ開催
2/9(土)10(日) 会場 大多喜ガスショールームBeE【ビー】
千葉市緑区おゆみ野3-12-1 TEL.043-291-1510
開催時間 10:00▶16:00

リンナイは、家事をラクにするだけでなく、暮らしにリラックスを創ります。「RinnaiRelax(リンナイリラックス)」これが、「リンナイのラク家事」の答えです。家事をラクにして、暮らしにリラックスを創りませんか?
あなたのリラックスを創り出す、リンナイのラク家事プロダクト。まずはショールームBeEで、最新のガス機器を体験してみよう。

千産千消天然ガス OTAKI GAS

お近くの大多喜ガスサービスショップまでお気軽にお問い合わせください。

千葉中央サービスショップ	あすみが丘サービスショップ	千葉西サービスショップ
〈営業時間〉9:00~17:30(月~日) 〈定休日〉年中無休(年末年始は除く) 市原市ちはら台東3-5-4 TEL.0120-261-750 TEL.0436-26-7031	〈営業時間〉9:00~17:30(月~日) 〈定休日〉年中無休(年末年始は除く) 千葉市緑区あすみが丘2-35-16 TEL.0120-913-326 TEL.043-295-4711	〈営業時間〉9:00~17:30(月~土) 〈定休日〉日曜日(電話対応を除く)、年末年始 千葉市緑区おゆみ野1-29-1 TEL.0120-292-302 TEL.043-292-0303

次回の「ここそらVol.16」は2019年3月発行予定です。お楽しみに!
ホームページはこちら ▶ <http://www.otakigas.co.jp/> 大多喜ガス



OTAKI GAS 大多喜ガスの電気

大多喜ガスが低圧電気の供給を開始します。
「ここそら1月号」では、おトクなポイントと料金プランをご紹介します。

ガスも電気も大多喜ガスで安心
供給開始
2019年4月予定
6~7ページをご覧ください



ENE-FARM USER'S VOICE

お客さまの声

ご家庭の電気代を約7割削減するというエネファーム。今回は早速エネファームを設置されたお客さまに効果などを伺ってみました。



市原市 Y様
家族構成: 2名(ご夫婦)
インタビュー: 2018年11月(導入1ヶ月後)

Q. アイシン製のエネファームをどこで知りましたか？

A. もともとエネファーム自体に興味はもっていませんでした。今、使っている湯沸かし器が年数も経っていたので、壊れる前に取り換えた方がいいと思っていた時に電気の給湯器「エコキュート」に取り換えるつもりでした。その前に興味があったエネファームも見てみようかと大多喜ガスへ見に行きました。すると「もうすぐ新しいタイプが出ます」ということで、それはぜひ教えてほしいと思い、それが一番のきっかけになりました。メーカーにこだわりはありませんでしたが、その時に新しいタイプはアイシン製ということを知りました。アイシンといえばトヨタ自動車のだっ！と興味を持ちました。エネファームの効率の良さというのは前から注目していましたので関心がさらに高まりました。

Q. リモコンを見ることで何か変わりましたか？

A. 送電(買う電力)をゼロにしたいと余分な照明を消したりという意識が働きますね(笑)

Q. エネファームの使用前後の検針票をみて比較させてください。

A. 以前はIHだったコンロもガスに変え、トースターもガスコンロのグリルを使うようになったので、電気量は相当違うと思います。電気を上手に使う意識が高まったと思います。「電気からガスでできることはガス」にも変わりましたね(笑)

電気ご使用量のお知らせ		エネファーム使用前	
30年10月分	使用量 318 kWh	請求予定金額	9,165円
基本料金	1,231円20銭	うち消費税等(別添)	679円
電灯料	2,342円40銭	基本料金	2,845円
電力12段階料金	4,680円00銭	うち消費税等(別添)	210円
電圧12段階料金	5,407円36銭	基本料金	1,123円20銭
再エネ発電促進料	442円02銭	電力12段階料金	1,581円28銭
	922円	電圧12段階料金	92円34銭
		再エネ発電促進料	234円

電気ご使用量のお知らせ		エネファーム使用后	
30年10月分	使用量 81 kWh	請求予定金額	2,845円
基本料金	1,231円20銭	うち消費税等(別添)	679円
電灯料	2,342円40銭	基本料金	2,845円
電力12段階料金	4,680円00銭	うち消費税等(別添)	210円
電圧12段階料金	5,407円36銭	基本料金	1,123円20銭
再エネ発電促進料	442円02銭	電力12段階料金	1,581円28銭
	922円	電圧12段階料金	92円34銭
		再エネ発電促進料	234円

Q. では実際に導入の決め手となった理由は？

A. アイシン製のエネファームだったというのが大きなポイントでした。システムも確認しました。さらに小倉工業さん(大多喜ガス姉崎サービスショップ)に取り付けをやってもらえるのは信頼・安心度が高かったです。

Q. 実際に使用してみていかがでしょうか？(使用期間: 1ヶ月経過)

A. リモコンのパネルに出てくる情報は目に見えて興味深いです。毎日お風呂に入りながらゆっくりチェックしてしまいます。

電気代を約70%減

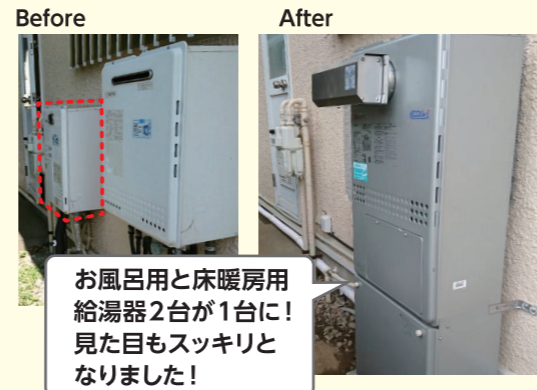

Before After
お風呂用と床暖房用給湯器2台が1台に！見た目もスッキリとなりました！



担当者の無理を聞いていただき、エネファーム前でのワンショット！

次回もお楽しみに！
DON'T MISS IT!

家庭で“電気を作る”暮らしを日常に。

ENE-FARM type S

1年間の電気代を約7割削減!

※弊社光熱費シミュレーションにて算出

マイホーム発電のエネファームなら

どのくらいメリットがあるかまずは、光熱費シミュレーションから始めませんか？

Webからお申込みいただき、結果はメールでの返信も可能です。

TEL.043-291-1510

営業時間 年中無休 10:00~17:00 (年末年始除く)

お問い合わせは 大多喜ガス エネファーム担当まで

GREAT SALE

春のフェア

Happy Kitchen 2019

2019年2月1日(金)~4月30日(日)

春は子どもたちのお弁当がはじまったり、仕事も学校も元気に頑張るには朝ごはんが大切だったり、お料理をしっかりしないと!と見直すタイミング... 毎日のコトだから、今どきの便利機能でお料理をもっと美味しく・楽しく・楽ちんに! 春のフェア「Happy・キッチンフェア2019」がはじまります!

話題の商品から、おすすめ商品まで! フェアだけの特別価格でご提供

6大キャンペーン

2019年春 Happy・キッチンフェアで びっくりするほど 気分も料理も大変身!

1 初めて割キャンペーン

新規対象のガス機器をご購入の場合

ガスオーブン 8,000円 off
炊飯器・ジャー 5,000円 off

※購入後のガス機器を大多喜ガス(LPGを除く)でご利用いただけるお客さまに限り。

2 グレードアップキャンペーン

ご使用中のテーブルコンロからビルトインコンロへ買い替えた場合

10,000円/台で下取り

※購入後のガス機器を大多喜ガス(LPGを除く)でご利用いただけるお客さまに限り。

3 ファンサイト限定割引

Web「大多喜ガスファン」でご成約アンケートにお答えいただいた方に購入機器の価格から

3,000円をお値引き

※アンケートに答えてトクしちゃおう!

4 購入前体験キャンペーン

ビルトインコンロの購入をご検討中のお客さまを対象に

無料調理体験 [予約制]

各メーカーの特長をお伝えし、お客さまにピッタリのガスコンロをご提案いたします。

※大多喜ガスショールーム(BeE)にて体験できます。

5 大多喜ガス料理教室にご招待

フェア期間中にビルトインコンロ(ハイグレード)をご購入した場合

料理教室 ご招待券プレゼント

※招待券の有効期限は2019年12月31日までとなります。 ※お申し込み方法は料理教室の運用方法に準じます。

6 エネファーム成約キャンペーン

フェア期間中にエネファームを成約した場合

フェア対象商品

テーブルコンロ、ビルトインコンロ、ガスオーブン、食器洗い乾燥機、浄水器の中から

いずれか1品をプレゼント!!

※購入後のガス機器を大多喜ガス(LPGを除く)でご利用いただけるお客さまに限り。

例えば

リンナイ製ガスオーブン RSR-S14C-Bをご購入の場合

メーカー希望小売価格 160,000円のところ

フェア特価 111,000円 (※希望価格)

「初めて割キャンペーン」8,000円割引
「ファンサイト限定割引」3,000円割引
併用で11,000円割引!!

なんと!!

メーカー希望小売価格の

37%割引

100,000円でご購入いただけます。

リンナイ製ビルトインコンロ RS31W27P12DVW(マイトーン)をご購入の場合

メーカー希望小売価格 145,000円のところ

フェア特価 88,500円 (※希望価格)

「グレードアップキャンペーン」10,000円下取り
「ファンサイト限定割引」3,000円割引
併用で13,000円割引!!

メーカー希望小売価格の

48%割引

75,500円でご購入いただけます。

サービスショップ情報・詳細はWebで 大多喜ガスファン

大多喜ガス情報 Otaki Gas - info

2019年大多喜ガスフェアスケジュール

年間スケジュールで暮らしの快適をお得に計画!

1月

2月

3月

4月

5月

6月

7月

8月

9月

10月

11月

12月

あったかフェア

キッチン廻り機器がおトク!

Happy・キッチンフェア

春のガスまつり

水廻りのリフォームに

快適! バスライフフェア

年間通しておトク!!

エアコンまつり

あったかフェア

暖房機はやっぱりガスが一番!!

秋のガス展

年末感謝キャンペーン

あったかフェア

春のガスまつり

エアコンまつり

あったかフェア

秋のガス展

年末感謝キャンペーン

上記スケジュールは都合により変更となる場合がございます。予めご了承ください。

Cooking studio 生徒さん募集

料理教室のお申し込みはこちら
料理教室のさらに詳しい情報やイベントや体験、楽しい情報がいっぱいWEBサイト!
大多喜ガスファン OTAKI GAS FAN 大多喜ガスファン 検索

季節に合わせた和菓子づくりを学ばせませんか?
四季を感じる和菓子

講師から一言
甘じょっぱい桃だんごは色鮮やかな桜の和菓子をお供にお花見に出かけてみませんか?

【講師】和菓子教室いーあんだ。宮川 睦 24名 ¥2,500円
コースNo. 1 4/16
●桜だんご(こしあん/甘辛しょうゆ味)
●桜道明寺(抹茶とさくら味 道明寺の流し合わせ)
※和菓子の四季や歴史、アレンジ方法等プチ情報満載で楽しく和菓子作り!!

日中はお仕事で時間がとれない方に
夜間料理教室 ※開催時間 19:00~21:00

【講師】安西 早葉・中村 美香 16名 ¥3,000円
★ワンドリンク(アルコール)付ノンアルコール、ソフトドリンクもご用意しております。
コースNo. 4 4/12
●春サラダ〜専ソース〜
●牛肉のステーキ シャンピニオンソース
●しらすとレンコンのライスピッツァ
●ベリーベリーカップケーキ

Paloma 「輝く」という名のコンロ
BRillio・BRillioα 誕生。

PD-701WS-75Cシリーズ 希望小売価格 175,000円(税別) PD-701WS-75GK 希望小売価格 182,000円(税別)
PD-701WS-60Cシリーズ 希望小売価格 170,000円(税別) PD-701WS-60GK 希望小売価格 177,000円(税別)

細くすっきり魅せる新アルミフレームのハイパーガラスコートトップ。
高級感と調和を兼ね備えたジュエルシリバーのフェイスカラー。
ゆくりのアイドリングを使って調理ができるラック(サングリアレッド)を同梱。

La-cook 「ラ・クック」ひとつで 毎日の料理を楽に、楽しくします。

料理を楽しく、お手入れを楽に。ラ・クックが「楽、なのは、きちんと理由がありました。」

Point 01 波形プレートで美味しくヘルシー! 表面は丈夫で耐久性に優れ、汚れにも強い「Wセラミックコート」。

Point 02 食器を使わずそのまま食卓へ! 食器を使わず食卓へ出せるので、洗い物も減って助かります。

Point 03 便利なふた付き&ハンドル付き! ふた付きなので、グリル庫内も汚れません。ハンドル付きで、持ち運びもラク。

Point 04 調理臭を低減し、いつでも使いやすい! ふた付だから、「ニオイ」を低減。グリル庫内の油汚れも抑えます。

Point 05 専用クッキングシートで、さらにお手入れラク! お料理がくっつきにくく、後片付けもラクになります。

開催場所 大多喜ガス ショールームBeE
クッキングスタジオ
千葉市緑区おゆみ野3-12-1
駐車場完備JR緑塚駅から徒歩約7分

至千葉 至大網
JR緑塚駅 ビッグボーイ
ゆみへる
千葉料理教室 大多喜ガス ショールーム BeE
緑区役所 セブンイレブン
千葉緑郵便局

時間 10:30~13:30
※コースNo.4 夜間料理教室のみ 19:00~21:00となります。
※終了時間は前後する事がございます。予めご了承ください。

申込方法 インターネットまたは、窓口よりお申し込みください。

締め切り 2019年2月6日(水)
●結果は2月下旬頃に郵送にてご連絡いたします。
●応募者多数の場合は抽選となります。
●締め切り日を過ぎて定員に満たない場合は、引き続き受付しております。
●料理写真はイメージです。

お問い合わせ BeE クッキングスタジオ
TEL.043-291-1510
受付時間/10:00~17:00(土・日・祝を除く)

Special イタリアンシェフが教える 魅せられる女性の尽くし飯

講師から一言
日々の大切な誰かの為に作っている、作りたいみんなの「尽くし飯」を、すぐに作りたいくなるようなコツや盛り付け、ソール・コンソメ・ケルを楽しく学べます。

【講師】パヴェアズロー-青い魚-総料理長 佐々木 遼太 20名 ¥3,000円
コースNo. 2 4/21
●ガトー・オ・フロマージュ・オ・カフェ
〜コーヒー風味のレアチーズケーキ〜

【講師】お手軽ローストビーフ・ブルスケッパ 20名 ¥3,000円
コースNo. 3 4/22
●お手軽ローストビーフ・ブルスケッパ
●酔わないモクテル

「作る」楽しさを感じて
パンの時間

講師から一言
今回は調味料に酵素力のある米粉を使用します。腸の動きを活性化し、体の中から元気に!

【講師】近藤 裕子 12名 ¥2,500円
コースNo. 6 3/6
●ミックスベリーのフロマージュカップ
●ポリュームサラダカップ

コースNo. 7 4/17
●お手持りいただけます

旅先で出会うごちそうを簡単に食卓で!
旅するKitchen

【講師】山口 多映子 24名 ¥3,000円
コースNo. 8 4/20
名古屋のごちそう
●ひつまぶし
●鶏手羽先の甘ダレ揚げ
●春キャベツのお漬物

講師から一言
焼きたてのウナギを家庭で簡単に再現します。炭はバリエーション豊富な手羽先もコッパス食べればお店の味に!

Special 菓子工房 セ・ラ・ヴィの ケーキ教室

プロが教える本格的なお菓子作りが学べる教室です。初心者の方も安心して受講できます。

【講師】菓子工房セ・ラ・ヴィ 草刈 英次 12名 ¥3,000円
コースNo. 9 4/9
●セラヴィのいちご大福パフェ

お持ち帰りいただけます

親子クッキング教室
親子で楽しくLevi'sクッキング

【講師】山口 多映子 24名 ¥1,000円/名
コースNo. 10 3/21
親子でお弁当作りに挑戦
●エビ天ぷらのおにぎり(天むす)
●サーモンとピーマンのサラダ
●子どもが喜ぶ 飾り切り

【講師】中村 美香 24名 ¥1,000円/名
コースNo. 13 3/26
●カラフルカップライス
●カレー味のマカロニサラダ
●デザートプレート

コースNo. 14 3/27
●カラフルピザ
●デザートプレート

※親御様1名に対してお子様2名まで
※お子様の対象学年:小学1年~中学3年

【講師】栗原 弘美 24名 ¥1,000円/名
コースNo. 11 3/23
●ガバオライス
●コンソメ野菜スープ
●ぶるぶるゼリー

コースNo. 12 4/2
●お持ち帰りいただけます

講師から一言
かわいいカップ型のパンを2つの味でつくってみましょう。

【講師】近藤 裕子 12組 ¥2,000円/組
コースNo. 15 4/3
●カップパン2種(ストロベリー・コーンチーズ)

●お持ち帰りいただけます

アンコールレッスン
過去に行ったコースで反響の多かった人気メニューがアンコールレッスンで登場!

男子も厨房に入ろ!
男の料理(アンコール)

講師から一言
過去人気メニューの組み合わせ! 酔いも〜下処理します

【講師】中村 美香 24名 ¥2,500円
コースNo. 16 4/13
●和風オムライス
●鶏のから揚げ梅おろしソース 他

【講師】浅井 ひとみ 24名 ¥2,500円
コースNo. 17 4/12
●豚のアクアパッツァ
●ミネストローネ 他

【講師】安西 早葉 24名 ¥2,500円
コースNo. 18 4/18
●鶏肉のアジアンライス
●オレンジ風味のシフォンケーキ 他

DUSKIN 喜びのタネをまこう

ダスキンポソニー 千葉営業所は 大多喜ガスショールームBeE
BeE Marketに出店します
開催日 2月3日(日)

台所用スポンジ 販売いたします。

丈夫で長持ち、経済的。ダスキンが誇る人気商品!

ご家庭では難しい頑固な油汚れもスッキリ! レンジフードが驚くほどキレイに。
レンジフードクリーニング

レンジフードはキッチンの中でもっともおそうじがしにくい場所。でも油汚れが目詰まりをおこしたフィルターをそのままにしたら効率的に換気ができません。おそうじが困難なフィルターをはじめ、油汚れでベトベトになったファン、フードの内側まで、各パーツを全て取り外し、徹底的に洗浄します。

レンジフードまたはフード付き換気扇1台(幅95cm未満) 18,360円(税抜き17,000円)

ダスキンポソニー 千葉営業所にてレンジフードクリーニングをお申し込みいただいた方に「台所用スポンジ(1個入り)プレゼント!」プレゼントは、レンジフードクリーニング終了後のお渡しとなります。

お問い合わせ ☎0120-22-0107

ダスキン レントール 千葉ステーション



チャイルドシートやベビーベッドをお子様の成長に合わせてレンタルできるので便利です。

お問い合わせ ☎0120-068-105

ダスキンレントオール千葉ステーション 検索

大多喜ガスは、総合エネルギー事業を推進する一環として家庭用を中心とする低圧電気の販売を始めます。

ガスとともに私たちの暮らしに欠かせない電気。
「大多喜ガスの電気」で電気料金の見直しをしませんか？
「大多喜ガスの電気」の低圧電気の供給開始は2019年4月を予定しております！
今回は「大多喜ガスの電気」に切り替えるポイントと料金プランについて紹介します。
事前申込の方法等は、次回の「ここそら3月号」でお知らせいたします。

「大多喜ガスの電気」に切り替える3つのポイント



Point 1 大多喜ガスの電気はおトク!

「大多喜ガスの電気」が提供するおトクな料金価格により、月々の電気料金の削減が可能です。^(※)
大多喜ガスでは、当社が出資している五井コストエナジー株式会社五井発電所と独自に契約した電源を確保する等コスト最適化を目指した電源の調達により、お客さまに最適な電気料金をご提供いたします。

※お客さまの電気の使用パターンや使用量によってはおトクにならない場合がございます。現在の電気料金と「大多喜ガスの電気」の電気料金を比較いただきご確認ください。

おトク!

約**5,000円**(税込)

電力使用量 372kWh/月のご使用で

約**4.0%**の年間メリット

おトク!

約**8,000円**(税込)

電力使用量 468kWh/月のご使用で

約**5.0%**の年間メリット

おトク!

約**10,000円**(税込)

電力使用量 545kWh/月のご使用で

約**5.4%**の年間メリット

条件: 東京電力エナジーパートナー様の40アンペアの契約電流にて試算。口座振替割引5.4%/月(税込)が含まれています。また、当社の基本料金から**270円/月(税込)のセット割引**が含まれています。

Point 2 大多喜ガスの電気は手続きカンタン!

お客さまは**大多喜ガスへご連絡いただくだけ!**あとは**大多喜ガスにおまかせください!**

電気契約の切り替え時には、書類手続きだけで契約変更できます。^(※1)
書類は大多喜ガスが用意いたします。お客さまにご用意いただく必要はございません。^(※2)
原則、初期導入コストはかかりません。^(※3)

※1 「大多喜ガスの電気」をご契約できるお客さまは、当社との間でガス使用契約が存在する方となります。
※2 書類に必要な情報はご提供いたします。
※3 特別な工事が発生する場合などは、お客さまに費用をご負担いただく場合がございます。



Point 3 大多喜ガスの電気は安心!

「大多喜ガスの電気」に切り替えたいだけでも、電気の品質・信頼性は従来どおりです。現在の電力会社の送電網を利用して電気をお届けしますので、**供給安定性はこれまでと全く変わりません。**

万が一**大多喜ガスが電気を調達する発電所等の発電量が不足しても、既存の電力会社が発電量をカバーします。**





発電事業者等 → 送配電事業者 → 小売供給契約 → お申込み受付 → 小売電気事業者(大多喜ガスの電気) → お客さま

「乾かす。」ただそれだけなのに、こんなに便利!!

大多喜ガス 衣類乾燥機キャンペーン
2019年11月1日(火)～12月31日(火)

天気が悪い日に洗濯物を抱えて外に出るのは大変...
「ガス」の乾太くん で **ご自宅をランドリーに!!**

コインランドリー 1回500円 週2日利用 → 1ヶ月で4,000円

乾太くん 毎日1回使用 → 1ヶ月で1,740円

なんと 1年間で **約27,000円以上も** 差が出ます!

家中の洗濯物を一度にまとめて乾燥! **乾太くん** Rinnai RDT-80 メーカー希望小売価格 158,000円

しっかり乾燥しっかり時短 たっぷり8kgの洗濯物を約80分、5kgの洗濯物も約52分で乾燥。待ち時間が少なく家事時間を短縮。忙しい毎日にゆとりが生まれます。

低コストだから家計にやさしい **ランニングコスト** 乾燥1回あたり **わずか約58円**

※大多喜ガス内房地区料金(105.84円/m)に基づき算出。
電気料金 従量電灯B25.91円/kWh(基本料金は加算せず)(大多喜ガス調べ)
条件: 実用衣類8kg RDT-80・標準コース、1日1回使用で算出(ランニング調べ)

乾太くんを使用しているお客さまの **満足度** **約95%**
※2011年6月 大阪ガス調べ

ガス衣類乾燥機はリースでもご利用いただけます。 **大多喜ガス パリユアプラン2**

「大多喜ガスの電気」料金プラン

「大多喜ガスの電気」に変えれば電気代をもっと節約できるかも!



うち お家ぽっ!ぱっ!プラン

現在のご契約が東京電力エナジーパートナー(株)の**従量電灯B相当**
約**4.0~5.4%**の年間メリット **約5,000円(税込)~10,000円(税込)おトク!**

■東京電力エナジーパートナーの従量電灯B相当から切り替えの方向けの料金プランです。
■主に一般家庭向けの契約電流が30~60アンペアの料金プランです。(基本料金に当社の都市ガスまたはLPガスとのセット割*の適用が可能な料金プラン。)
■家庭や商店、飲食店等で電気の使用量が多いお客さまほどおトクです。

※セット割とは、当社都市ガスまたはLPガスのお客さまが「大多喜ガスの電気」の電気契約をいただいた場合に、各電気料金プランにおいて毎月お支払いいただく**基本料金から「割引額」270円/月(税込)**を差し引いてご請求さしあげるものです。

料金プラン	区分	単位	料金(税込)
基本料金(1ヶ月あたり)	契約電流	30A	1契約 842.40円
		40A	1契約 1,123.20円
		50A	1契約 1,404.00円
		60A	1契約 1,684.80円
電力量料金	1段	120kWhまで	1kWh 23.24円
	2段	120kWhを超え350kWhまで	1kWh 24.10円
	3段	350kWhを超えたもの	1kWh 27.83円

条件: 東京電力エナジーパートナー様の40アンペアの契約電流にて試算。口座振替割引5.4%/月(税込)が含まれています。また、当社の基本料金から270円/月(税込)のセット割が含まれています。

みせ お店ぽっ!ぱっ!プラン

現在のご契約が東京電力エナジーパートナー(株)の**従量電灯C相当**
約**7.3%**の年間メリット **約27,200円(税込)おトク!** 電力使用量1,000kWh/月のご使用 契約容量10kVA

■東京電力エナジーパートナーの従量電灯C相当から切り替えの方向けの料金プランです。
■主に商店、事務所、飲食店、マンション共有部など、電力を多くご使用になる契約容量6kVAより大きいお客さま向けの料金プランです。(基本料金に当社の都市ガスまたはLPガスとのセット割*の適用が可能な料金プラン。)

料金プラン	区分	単位	料金(税込)
基本料金(1ヶ月あたり)	契約容量	1kVA	280.80円
電力量料金	1段	300kWhまで	1kWh 23.60円
	2段	300kWhを超えたもの	1kWh 27.00円

みせ お店パワープラン

現在のご契約が東京電力エナジーパートナー(株)の**低圧電力相当**
約**7.8%**の年間メリット **約6,000円(税込)おトク!** 電力使用量60kWh/月のご使用 契約電力5kW

■東京電力エナジーパートナーの低圧電力相当から切り替えの方向けの料金プランです。
■モーターや大型エアコン等の動力をお使いの商店、事務所、工場など、電力を多くご使用になる契約電力50kW未満のお客さま向けのプランです。(基本料金に当社の都市ガスまたはLPガスとのセット割*の適用が可能な料金プラン。)

料金プラン	区分	単位	料金(税込)
基本料金(1ヶ月あたり)	契約電力	1kW	1,046.52円
電力量料金	1段	[契約電力×110] kWhまで	1kWh 15.37円
	2段	[契約電力×110] kWhを超えたもの	1kWh 23.90円

■夏季とは、毎年7月1日から9月30日までをいい、その他とは、毎年10月1日から翌年6月30日までをいいます。
■[契約電力×110]kWhを超えたものとは、例えば、契約電力5kWのお客さまの場合は、第1段階料金の適用は550(5kW×110)kWhまでとなり、550kWhを超える電力使用量が第2段階料金の適用となります。

お申し込み方法は次号(ここそら3月号)で紹介するよ!

電気料金の計算方法

電気料金は、契約電力等に応じた基本料金と、その月の使用電力量に応じて計算する電力量料金の合計に、再生可能エネルギー発電促進賦課金を加えたものとなります。なお、電力量料金は燃料価格の変動に応じて、「燃料費調整額」を加算あるいは差し引きして計算いたします。「ガス・電気セット割」の適用がある場合には、基本料金が割引となります。

※セット割とは、当社都市ガスまたはLPガスのお客さまが「大多喜ガスの電気」の電気契約をいただいた場合に、各電気料金プランにおいて毎月お支払いいただく基本料金から「割引額」を差し引いてご請求さしあげるものです。

基本料金
ガス・電気セット割

+

電力量料金
電力量料金単価×使用量
±
燃料費調整額×使用量

+

再生可能エネルギー
発電促進賦課金
単価×使用量

=

電気料金

【大多喜ガスの電気】に関するお問い合わせ

メールでのお問い合わせ ▶ otaki@k-and-o-energy.co.jp

茂原サービスセンター ▶ 茂原市茂原661 TEL.0475-24-6151 八千代サービスセンター ▶ 八千代市大和田新田346 TEL.047-482-7235
市原サービスセンター ▶ 市原市五井東3-12-5 TEL.0436-24-1221 成東サービスセンター ▶ 山武市成東650-7 TEL.0475-82-0800
千葉サービスセンター ▶ 千葉市緑区おゆみ野3-12-1 TEL.043-291-1143

受付時間: 9:00~17:30(日・祝日・当社所定休業日を除きます)

※サービスセンターの代表番号は、当社お客さまサポートセンターに自動転送し対応させていただきます。

小売電気事業者: 大多喜ガス株式会社 登録番号A0503

ガス管破損事故を防ぐために!

大多喜ガスからの大切なお願いです。

敷地内での車庫の築造、造園、家屋の解体・増改築、整地等の工事中に誤ってガス管を破損する事故が増えています。

ガス事故の事例
車庫整備のためコンクリートのカッター工事によりガス管を切断し、ガス漏れとなった。

工事を始める前に 大多喜ガスに、事前にご連絡いただけますと、以下の対応いたします。

- 1 ガス管位置の調査、明示
- 2 管にガスが通じているかどうかの確認
- 3 不要なガス管の撤去(有償)
- 4 工事の際の立会い
- 5 ガス管の防護指導等を行います。

※ガス管等の撤去・移設が必要な場合には、費用負担をお願いいたします。

万が一ガス管を破損した場合は

- 粘土・ウエス・テープ等で仮止めしてください。
- 分岐ガス栓またはメーターガス栓の閉止を行い、火災や爆発が起こらないよう「火気の使用を厳禁」し、大多喜ガスの係員が到着するまで現場を監視してください。

もしもの時は

ガス漏れ通報専用電話 大多喜ガス株式会社

茂原事業所(伊原一宮・大多喜・成東) 千葉事業所(市原)
tel.0475-23-5147 tel.0436-24-1225
千葉事業所(千葉) 八千代事業所
tel.043-291-1807 tel.047-482-7236