

家族の安心をしっかりと24時間見守ります。

リースで安心・安全!!

ガス警報器・住宅用火災警報器

大多喜ガスでは、安心安全のための「住宅用火災・ガス・CO警報器」をおすすめします。

大多喜ガスのリースなら	有効期限を管理して取り替え時をお知らせ	もしもの時は	音声(音)とランプでお知らせ
月々のお支払いは	お求めやすい価格で安心、ガス料金と一緒に支払い	取付費込み	取替え費・修理費は無料! ※高所への設置・連動設備・壁の穴明け費等は別途見積りになります



<p>キッチンには</p> <h3>住宅用火災・ガス・CO警報器</h3> <p>ガス漏れ・不完全燃焼(CO)警報・火災警報の1台3役! 安心度3倍!</p> <p>ガス漏れ 不完全燃焼 火災(煙式)</p> <p>壁掛タイプ ガス警報器 XW-715S [新コスモス電機製]</p> <p>外形寸法 / 高さ125×幅85×奥行43.5mm (突起部を除く) 質量 / 290g 警報音量 / 70dB (A) / m以上 電源 / AC100V</p> <p>天井タイプ ガス警報器 XW-815S [新コスモス電機製]</p> <p>外形寸法 / 直径120×高さ41.7mm (突起部を除く) 質量 / 190g 警報音量 / 70dB (A) / m以上 電源 / AC100V</p> <p>リース料金 月々 250円/台 60回払い リース総額 / 15,000円 (税抜き・取付費込み)</p> <p>もしもの時は 音とランプでお知らせ するから安心</p> <p>ガス漏れが起きたら ウーウー ビッピビッピ ガスが漏れていませんか</p> <p>不完全燃焼が起きたら ウーウー ビッピビッピ 空気が汚れて危険です 窓を開けて換気してください</p> <p>火災が起きたら ウーウー カンカン 火事です 火事です</p>	<p>寝室・階段には</p> <h3>住宅用火災警報器</h3> <p>就寝中でも煙をキャッチ! 逃げ遅れを防ぎます</p> <p>火災(煙式)</p> <p>壁掛・天井兼用タイプ 住宅用火災警報器 SA-182E [新コスモス電機製]</p> <p>外形寸法 / 高さ90×幅90×奥行28mm 質量 / 115g (電池含む) 警報音量 / 70dB (A) / m以上 電源 / リチウム電池内蔵</p> <p>リース料金 月々 200円/台 60回払い リース総額 / 12,000円 (税抜き・取付費込み)</p> <p>火事が起こったら、 音とランプでお知らせ するから安心</p> <p>火災が起きたら ウーウー カンカン 火事です 火事です</p>
---	--

※リース料金には、本体標準取付費を含みます。ただし、高所への設置・連動設備・壁の穴明け費等は別途見積りになります。
※商品の色は印刷上、実際と異なる場合がございます。あらかじめご了承ください。
※天井タイプを取付の際に、取付ベースが合わない場合は別途ベース代が必要です。
※リース販売のほか、現金一括販売もご用意しています。詳しくはお問い合わせください。

悪質な訪問販売にご注意!

消防署等の公的機関が警報器を販売または販売の委託をすることはありません。また、「消火器の設置義務もある」と不審な言動をするなど、「おかしいな」と思ったら、最寄りの消防署、または消費者生活センター等にご相談ください。

大多喜ガスから大切なお知らせ

防草シートの固定ピンを打った際に、ガス管を損傷する事故が増えています。

ガスメーター・給湯器周辺の地中には、ガス管など配管が集中しています。防草シートの固定ピンを打設したり掘削する際は、**ガス管などの配管位置を確認してから作業**を行ってください。※敷地内のガス管は「お客様の大切な資産」になります。

地中の配管イメージ

ガス管(フレキ管)
ガス管(ポリエチレン管)
水道管
排水管

ガス漏れ通報専用電話
大多喜ガス株式会社
茂原事業所(茂原・一宮・大多喜・成東)
tel.0475-23-5147
千葉事業所(市原)
tel.0436-24-1225
千葉事業所(千葉)
tel.043-291-1807
八千代事業所
tel.047-482-7236

<p>千種天然ガス OTAKI GAS</p> <p>お近くの大多喜ガスサービスショップまで お気軽にお問い合わせください。</p> <p>八千代中央サービスショップ (営業時間) 9:00~17:30(月~日) (定休日) 年中無休(年末年始は除く) 八千代市大和田新田346 (八千代サービスセンター内) 0120-360-808</p>	<p>村上サービスショップ (営業時間) 9:00~17:30(月~日) (定休日) 年中無休(年末年始は除く) 八千代市村上団地2-10-101 0120-390-619</p>	<p>高津サービスショップ (営業時間) 9:00~17:30(月~日) (定休日) 年中無休(年末年始は除く) 八千代市高津団地1-15-105 0120-885-074</p>
--	---	---

Good Life with Gas.

ココソラ

coco sora

大多喜ガスのライフサポート情報紙【ココソラ】

千種天然ガス
OTAKI GAS

2020 5 月号
Vol.23
八千代エリア版
隔月発行

企画・発行: 大多喜ガス株式会社

Webで最新情報配信中!!
OTAKI GAS FAN 大多喜ガスファン 検索

LINEUP

サーファーが来る つりがさき 釣ヶ崎海岸
ウミガメも来る

2020年7月-8月コース受付開始 料理教室 Cooking Studio

BeELife こんな時こそ、免疫アップに はちみつを食べよう

ぐるめも File.2 Community Cafe b (コミュニティカフェふらっと)

ガス衣類乾燥機 乾太くん Owner's Voice
アイシン製

エネファームtype S 2020モデル発売開始!!

大多喜ガスのプロパンガスでもしもの時のライフラインをサポート。

リースで安心・安全!!

ガス警報器・住宅用火災警報器

大多喜ガスから大切なお知らせ

エアコンまつり

5/18~8/31日

おうちのガスも電気も

ガス料金 + 電気料金

大多喜ガスにまとめておトク!

大多喜ガスでは、プロパンガスの供給も行っております
大多喜ガス以外のプロパンガスをご利用のご家族やお友達をご紹介ください。詳しくは…P.7

千種天然ガス OTAKI GAS 大多喜ガスの電気

サーファーが来る ウミガメも来る 釣りヶ崎海岸



鳥居をくぐると広がる太平洋。ダイナミックに打ち寄せる波。神聖な空気が流れる釣りヶ崎海岸はプロサーファーが多く集まる海岸です。日本を代表するこのサーフポイントはオリンピック 東京 2020 サーフィン競技の会場として選ばれました。しかし3月下旬に競技の延期が発表されました。日本の美しい海「釣りヶ崎海岸」を世界中の人に知っていただくため、この素晴らしい自然ある海岸をみんなの手で守っていきましょう。

釣りヶ崎海岸（つりがさきかいがん）：通称=志田下

釣りヶ崎海岸は、千葉県九十九里浜の最南端に位置し年間を通してサーフィンに適した波が打ち寄せることから、多くのサーファーに親しまれています。近年では国際大会である「WQS6000」が開催され世界トップクラスの選手が集結しました。また1200年以上の歴史ある祭典「上総十二社祭り」が行われる神聖な海岸でもあります。

サーファーが集まる釣りヶ崎海岸(通称:志田下)。自然に恵まれたこの海岸の砂浜にはアカウミガメが5月から産卵に来ます。毎日のようにサーフィンするプロサーファー田中英義選手とウミガメの上陸～産卵～孵化を見守る「一宮ウミガメを見守る会」会長渡部明美さんにお話を聞きます。

田中選手は何歳から釣りヶ崎海岸に来ていますか？

田中選手 生まれも一宮町ですので幼少期から海で遊んでいました。サーフィンを始めたのは9歳からです。

渡部会長はいつから活動されていますか？

渡部会長 2003年海岸観察会で、一宮の海岸でウミガメの調査をしていた元東邦大学教授で海洋生物学者の秋山章男先生と出会い、地域の主婦仲間が集まって2009年に秋山先生が15年間続けてきたウミガメの上陸産卵調査を引き継ぎました。自然環境を守りたいとの想いを持った仲間が集まってきたので2012年に会則を定めて「一宮ウミガメを見守る会」を設立しました。

田中選手 主婦の方が集まって活動しているんですね！知りませんでした。何名くらいのメンバーがいますか？

渡部会長 全体では40名ほどですが、実際に活動に参加できるメンバーは少なく、調査やイベント開催など大変ななってきたと感じています。5月から10月くらいまでの毎朝、約7kmほどの海岸を数名で分担して一宮海岸(河口)から太東海岸まで歩いて観察しています。

田中選手 ウミガメだと思われる足跡を見たことがありますよ！たぶん、ウミガメ…。ダラーッと跡になってますよね？

渡部会長 そう！笑。プルターザーが通った跡のように這った跡が残っています。でもほとんどの方が気が付かないようです。まず、ウミガメが上陸していることを知らないからかもしれません。

田中選手 みなさんに知っていただきたいですね。一宮の海でウミガメを見たことはないのですが、浜で死骸は見たこと

があります。ほかの生物ではスナメリ(小型のイルカ。イルカのようにくぼしや背ビレがないのが特長。)はよく海で遭遇します。昨年はイルカもサーフィンしている時に近くまで来たことがあり、まわりのサーファーもびっくりしていました。海外ではサーフィンの中でもウミガメをよく見かけます。日本では難しいのかな？

渡部会長 ウミガメの上陸はたくさん確認されているんですよ。2016年は、29ヶ所の上陸のうち産卵は19ヶ所で、孵化したのは7ヶ所。2017年は、44ヶ所の上陸のうち産卵は24ヶ所で、孵化したのは14ヶ所を確認しました。(一宮海岸から太東海岸まで)。ここで生まれたウミガメはメキシコの方へ渡り赤道の方へ行って、また産



渡部明美 氏

卵のためにこっちの方に来ることがわかって来ています。おとなのウミガメになるまで20~30年かかると言われ、なおかつ5,000匹のうち1匹しか、おとなになれないと言われてるので、生態を調べることは難しいことなんです。5,000分の1ですからね。長期の調査が必要なんですよ。

田中選手 ウミガメって何歳くらいまで生きるんですか？

渡部会長 死骸の腕の骨の断面から調べることが多いのですが、これまでの調査報告では70歳くらいのものが多く確認されているようです。でも、まだまだはっきりした事はわかりません。一宮町の海岸はアカウミガメの産卵の北限域になります。1994年からの調査では上陸したウミガメの約50%が産卵せずに海へとUターンしています。「見守る」と同時にわたしたちに出来ることは環境を守る活動です。ウミガメはもちろん、田中選手も見かけたスナメリや渡り鳥のミユビシギ、何百種類もの貝類など自然の中で生きるすべての生物が「人」が原因で絶滅とならないよう心がけています。



海に帰るよー

ウミガメが元気に育つためにも美しい海を守りたいですね。

田中選手 昨年「東京2020スポGOMI」に参加しました。詳しい内容はわからないのですが(笑) チームでビーチのゴミを拾って競う大会です。このスポーツ(ゴミ拾い活動)はいろいろなところでやっていて、流行っているみたいですよ。

渡部会長 ウミガメチームも参加しましたよ！人って「ゴミを拾おう！」という意識をもたないとなかなか拾えないものですよ。

田中選手 この大会では大きなゴミよりも小さなプラスチックのゴミを拾うことで高いポイントにつながるルールだったと思います。なのでウミガメや他の生き物が食べてしまうような小さいゴミを重点的に拾い3位に入賞しました！小さいゴミは本当に意識しないと拾えないですよ。この大会だけではなく、ビーチクリーンを行っているグループが増えてますよね。

渡部会長 昔よりきれいになったよね！

田中選手 一宮の海はきれいだと思います。昔はゴミを捨てている人を見るとローカルが注意しているシーンを見かけましたが、今はサーファーを含め海を訪れる人の意識も高まっているんじゃないかな。地域の人の「自分たちの暮らす町をきれいにしたい」という意識は周りにも広がっていくと思います。

渡部会長 海辺で過ごすことの多いサーファーの皆さんには、海辺のナチュラルリストとしてご協力いただけたらうれしいです。砂浜にあるゴミは、ウミガメの上陸や子ガメの海への旅立ちにも妨げとなります。子ガメが誕生して海へ帰る時に砂浜に深い車の轍や、大きな穴があると手の平に乗るほどの小さな子ガメは無事に海へ帰ることができなくなります。孵化した子ガメは、ほんのり明るい海の方向を目指して海へ帰っていきます。なので外灯や自販機など陸地の方に



【ウミガメ産卵場所の目印】
周りを囲って、調査・保護をしています。抜いたり、その中に入ったりしないでください。もし、ウミガメを見つけたら、足跡を見つけたら、そっと見守るとともに、その情報をお知らせください。

光があるとそちらに向かってしまいます。ゴミだけではなく、海岸で車を停めた時のヘッドライトにも注意が必要です。

東京2020オリンピック サーフィンは初の競技ですが

田中選手 自然が相手の競技です。同じ日でも同じ波は来ない中で選手は戦うことになります。選手の皆が本領発揮できるような、いい波に恵まれることを祈るばかりです。はじめてサーフィンを観戦する方もたくさんいると思いますので大会開催までは是非多くの方にサーフィンに興味を持っていただきたい。そして日本のサーフィンがもっと盛り上がり世界レベルに届くようサーファーも頑張っていますので応援してください！

渡部会長 これから暖かくなり、海を訪れてくる方も増えて来ます。地域の方が美しい海の環境を守ることで、外から来る人にも意識してもらえよう、皆の力を合わせたい。ウミガメはもちろん他の生物もたくさんいます。生態を妨げずに見守る姿勢「やさしい無視」を基本理念に、調査・保護・普及啓発に取り組んでいます。ご協力をよろしくお願いいたします！

自然とサーフィンが共存する一宮町の釣りヶ崎海岸。違うスタイルで海での活動をするお二方ですが、海を大切にすることは共通。オリンピックだけではなく、釣りヶ崎海岸を訪れてサーフィンや環境に目を向けてみたいものです。ありがとうございました。

(2020年3月19日取材※)

2015年一宮町で関東で初となる「第26回日本ウミガメ会議」が開催されました

年に一度、日本全国のウミガメに関係する人々が集まり開催する「日本ウミガメ会議」。一宮ウミガメを見守る会の記録が発表される場となり、まだ明らかにされていないウミガメの生態を解き明かすデータのひとつとなりました。千葉県にはウミガメがやって来る浜があります。人とウミガメが共存できる海を守りましょう。



キラキラした海に
向かっていこう

見守ってね



南九十九里・渚の自然誌 999種図鑑
発行：一宮ウミガメを見守る会

みんなで自然を守る心がけ 今、わたしたちに出来ることを考えよう



釣りヶ崎海岸で共存する自然とサーフィン

サーフポイントの通称とウミガメの上陸(産卵)

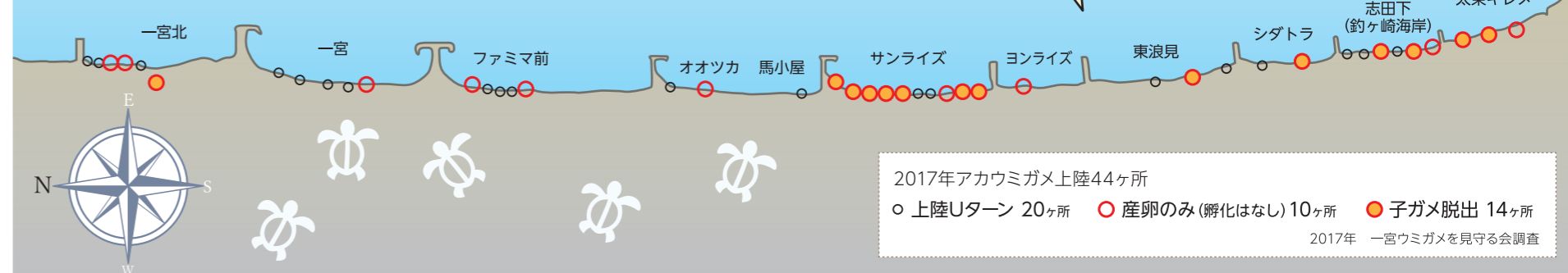

2017年アカウミガメ上陸44ヶ所
○ 上陸Uターン 20ヶ所 ○ 産卵のみ(孵化はなし) 10ヶ所 ● 子ガメ脱出 14ヶ所
2017年 一宮ウミガメを見守る会調査

プロサーファー 田中 英義(たなかひでよし)選手

1986年一宮町生まれ。ホームポイント:一宮~太東
2019年JPSA第2戦「夢屋サーフィンゲームス 田原オープン」(愛知県)優勝。日本プロサーフィン連盟(JPSA)の選手会長。

@hideyoshi_surf

一宮ウミガメを見守る会 渡部明美(わたべあけみ) 会長

2012年「一宮ウミガメを見守る会」設立。調査記録を全国のウミガメ調査に反映するため、環境省のモニタリング1000と同時に日本ウミガメ協議会へ報告。ウミガメとイルカ類などの漂着死体の調査記録、関係機関への報告、外房ウミガメ懇話会に参加して、千葉県外房地域のウミガメ調査の情報交換、「日本ウミガメ会議」に参加して、全国のウミガメ関係者との情報交換と勉強会。ウミガメの情報を、地域の人や子どもたちに伝えるための、広報啓蒙活動を実施。情報・イベントの協力、協賛、参加お問い合わせはフェイスブックをご利用ください。

@ichinomiyasea.turtle.association

ウミガメの上陸は5~8月

1回で約100~200個
ピンポン玉くらいの卵を産みます

※東京2020オリンピック開催延期の発表前に取材した内容となりますが、インタビュー内容そのままに掲載しております。

ここそら Cooking Studio 生徒募集

2020年7月・8月開催

時間 10:30~13:30 ※一部異なるコースがございます。 ※終了時間は前後する場合がございます。

申込方法 インターネットまたは窓口

●結果は6月中旬頃に郵送にてご連絡いたします。 ●応募者多数の場合は抽選となります。

●締め切り日を過ぎて定員に満たない場合は、引き続き受付しております。

●料理写真はイメージです。 ●表示金額は税込価格です。

受講料 当日、現金でのお支払いをお願いいたします。

締め切り 2020年6月1日(月)

茂原料理教室 茂原市道表2-7 駐車場完備

千葉料理教室 千葉市緑区おゆみ野3-12-1 駐車場完備

市原料理教室 市原市五井東3-12-5 駐車場完備

八千代料理教室 八千代市大和田新田346 駐車場完備

新型コロナウイルス感染症対策として、募集人数を減らして受付をしております。状況に応じて、増員する場合がございますので、ご了承ください。なお、増員や中止など料理教室開催について変更があった場合はホームページにてお知らせいたします。

中村 美香 先生

手作りパン 1回コース

¥2,500円

市原 7/28(火)・7/29(水) 8名

茂原 8/18(火)・8/19(水) 4名

●リングパン ●オニオンブレッド

安西 早葉・中村 美香 先生

夜間料理教室 1回コース

開催時間 19:00~21:00

¥3,000円 10名

千葉 7/10(金)

●ゴーヤチャンプルー ●ソウメンチャンプルー ●ラフティー・サーターアンダギー ●ワンドリンク(アルコール)付 ●ノンアルコール、ソフトドリンクもご用意しております。

親子クッキングコース

和菓子教室でいーあんだ。 宮川 睦 先生

親子で和菓子を作ろう 1回コース

¥2,000円/組

千葉 8/25(火) 6組

市原 8/23(日) 4組

●動物まんじゅう (蒸しまんじゅうにカラフルようかんを動物の顔を描きます) ※1組6個つくります

●豆乳白玉だんご(※) (豆乳で作る白玉だんごにきなこをかけた) ※試食のみになります

ベッジェアズロ 池田 征弘 先生

シェフから教わるイタリアン 1回コース

¥3,000円 12名

千葉 8/24(月)

●手作りリコッタチーズ ●シーザーサラダ ●辛いトマトソースとチーズのペンネ

安西 早葉 先生

絶品!家庭料理 1回コース

¥2,500円

千葉 7/9(木) 12名

八千代 絶品A 7/14(水) 8名

絶品B 7/16(金) 8名

●ガルバンゾーのポターージュ ●3種の彩り野菜焼き ●鯖カレー ●ほうじ茶豆乳プリン

●夏の野菜のサラダ ●ひと口厚揚げの明太子チーズ焼き ●鯖カレー ●フルーツヨーグルトジュース

浅井 ひとみ 先生

親子クッキング 1回コース

¥2,000円

市原 8/1(土)・8/7(金) 8名

八千代 8/6(木) 8名

●焼き餃子 ●ラーメンサラダ ●牛乳寒天

栗原 弘美 先生

親子クッキング 1回コース

¥2,000円/組

千葉 8/5(水) 6組

八千代 7/31(日) 4組

●手作りトルティーヤでタコスパーティー ●おかえりマンゴーデザート付き

中村 美香 先生

男の料理 1回コース

¥2,500円

千葉 7/18(土) 12名

市原 男A 7/22(水) 8名

男B 7/23(木) 8名

●あじの南蛮漬け ●鶏肉と根菜のサラダ ●夏野菜のみそ汁 ●ヨーグルトババロア

浅井 ひとみ 先生

パパッと!おいしいレシピ 1回コース

¥2,500円

千葉 7/3(金) 12名

市原 7/1(水) 8名

八千代 7/8(日) 8名

●厚揚げの酢豚風 ●春巻き ●トマトと卵のスープ ●どうもろこしご飯 ●デザート

近藤 裕子 先生

親子でパンの時間 1回コース

¥2,000円/組 6組

千葉 8/29(日)

●可愛く作ろう!コロコロねこパン ※チーズ入り、チョコ入り (1組各3個 計6個作ります)

近藤 裕子 先生

親子クッキング 1回コース

¥2,000円 12名

千葉 8/28(日)

●ヒツジとひよこの仲良しランチプレート ※季節のデザート付き

近藤 裕子 先生

パンの時間 1回コース

¥2,500円

千葉 7/16(木) 12名

八千代 7/7(水) 8名

●そのまま食べても、サンドにしても、アレンジ自在 ●ミニ食パン ●最近のガスコンロって凄いです ●フライパンでナッツクッキー

料理教室のお申し込みはこちら!

大多喜ガスファン OTAKI GAS FAN

料理教室のさらに詳しい情報やイベントや体験、楽しい情報がいっぱいのWEBサイト!

大多喜ガス 料理教室 検索

はじめての方も、おひとりさまも大歓迎!

お問い合わせ BeE クッキングスタジオ TEL.043-291-1510

受付時間 10:00~17:00(土・日・祝を除く)

こんな時こそ、免疫アップにはちみつを食べよう

栄養成分が多く含まれ、体内に吸収されやすい健康食材として知られている「はちみつ」。健康や美容への高い効能はもちろん、免疫力をアップさせる効果もあるそうです。濃厚な甘さで砂糖の代用品として使われることも多いはちみつですが、とろみとコクを活かした調味料としても活用できます。ドレッシングに混ぜたり、肉料理の下味に足したり...など、数滴からひとさじ加えるだけでコクとまろやかさがプラスされます。各種ウィルスの感染予防対策として、食事や生活習慣の見直しが着目されています。毎食しっかりと栄養を摂ることはもちろんですが、なるべく多種類の栄養素を取り込むことも大事です。健康食材の優等生、甘いのはちみつをおいしく上手に食べて、心も体もパワーアップしましょう!

プリンにかけると濃厚でさらにおいしい

はちみつでおいしく栄養補給!

生はちみつ

非加熱の天然のはちみつは、新陳代謝や免疫力、自然治癒力を上げる酵素がたっぷり含まれています。

はあもに養蜂部のはちみつ(千葉県産 完熟生はちみつ)

オンラインショップでも販売しています。

カフェのお料理にも使ってます

Community Cafe b 特製ソース レシピ

はちみつ 中濃ソース 100cc

小さじ1~2杯

粒マスタード 8g*

※種類により辛さが異なりますので、味を確認しながら5~10gを目安に加えてください

混ぜれば出来上がり!

味に深みがプラスされて、洋食にぴったりなソースに。マスタードの粒々が味のアクセントになります。ハンバーグやポテトフライのディップにもオススメです。

ぐるめも File.2

大多喜ガスエリアの「おいしい!」をピックアップ!!

Community Cafe b (コミュニティカフェふらっと)

ふらっと!立ち寄りしたい、はちみつメニューが楽しめるカフェ

はちみつを使ったメニューはもちろん、日によって変わるランチも好評な「Community Cafe b」。スタッフの優しい笑顔が溢れるカフェには地元ファンも多く、足繁く通う常連さんも少なくありません。就労支援事業として、障がいのある方が接客や調理補助のお手伝いもしています。日替わりシェフが作るワンディッシュや千産千消がコンセプトのランチ、シロップに千葉県産天然のはちみつ「からずんしょう」をかけた「こだわり卵のプリンセスふりん」も人気です。店頭で、料理にも使用している「はあもに養蜂部のはちみつ」が購入できます!

こだわり卵のプリンセスふりん

ハニーチーズケーキ

Community Cafe b (コミュニティカフェふらっと)

千葉県千葉市緑区おゆみ野6-27-4

おゆみ野プラザB棟

☎ 043-497-4375

🕒 11:00~17:00(ランチ 11:30~14:30)

📅 休日・月/お盆・年末年始

📍 5台程度 🌐 https://cafe-flat.com/

※営業時間等、詳細はHPにてご確認ください

「ここそら」をご持参で次回使用できるドリンク券をグループ全員にプレゼントします。有効期限/2020年7月31日

DUSKIN 喜びのタネをまこう

エアコンクリーニング

ダスキンにおまかせ!

ダスキンレントオール千葉ステーション

チャイルドシートやベビーベッドをお子様の成長に合わせてレンタルできるので便利です。

お問い合わせ ☎0120-068-105

ダスキンレントオール千葉ステーション 検索

エアコン内部に溜まったカビなどをすっきり除去します。

エアコンからのイヤな臭いは内部のホコリや繁殖したカビなどが原因。そのまま使えば不快感を与える恐れもあります。エアコンクリーニングは、通常では掃除できないエアコン内部のカビやホコリを専用の資器材や洗剤で一掃。空気の衛生をしっかりキープします。

所要時間(目安) 約1時間~1時間30分

家庭用壁掛けタイプ

標準料金 1台 14,300円(税込)

2台 23,100円(税込)

フィルター自動掃除機能付き

標準料金 1台 25,300円(税込)

所要時間(目安) 約3時間

天井埋込タイプ

標準料金 1台 38,500円(税込)

フィルター自動掃除機能付き

標準料金 1台 44,000円(税込)

「台所用スポンジ(1個入り)」プレゼント! ※プレゼントは、エアコンクリーニング終了後のお渡しとなります。

お問い合わせ ☎0120-22-0107

はやい 乾太くん はやい乾太くんを愛用し、「家事ラク」を実現した
ガス衣類乾燥機 **乾太くん** 茂原市在住Sさま、市原市在住Fさまにインタビューを行いました。

Owner's Voice

CASE 01 花粉症の方必見!



コインランドリーに毎日通っている方必見!
「乾太くん」でお金と手間を省けます!

市原市在住 Fさま 4人家族
洗濯機8キロタイプ・乾燥機8キロタイプをご使用

Q1. はやい乾太くんを欲しいと思われたきっかけを教えてください。

A1. 家族全員花粉症に悩んでいたことがきっかけです。花粉が気になるシーズンは衣服を外に干せず、毎日コインランドリーに通っていたんです。「コインランドリーでかかるお金や手間を省きたい」と思っていました。

Q2. 設置するにあたり心配だったことはありましたか?

A2. 施工面です。壁の穴あけが必要と言われていたのですが、建物が大丈夫なのか心配だったのですがそんなことはありませんでした。思ったより穴が小さく、工事も1.5hくらいで済んだので良かったです。

Q3. ガス衣類乾燥機をご使用いただいたご感想は?

A3. コインランドリーに行かなくなったので※以前よりお金と手間がかからなくなったのが良いです。それだけではなく機能面にも満足です。洗濯物を入れるとすぐ乾き、乾いたら自動で運転が止まるの

でムダがないところも好きです。また普通に干すとなかなか乾かないパーカーやスウェット等の厚物も乾かせる場所も良いです。

Q4. 以前と比べ、どのように生活が変わりましたか?

A4. 1Fで洗濯をし、2Fで干して、1Fに収納するという手間がなくなりました。すぐに洗って乾かせるのでパジャマやバスタオルの枚数が今までの半分で済みそうです!バスタオルを収納するスペースが減らせるので、代わりに洗剤をしまったり、スペースを有効に活用できることが良いです。また今までは雨で乾かないと困るので多めに子供服を用意していましたが、乾太くんのおかげで洋服の枚数も減らせました!

Q5. 意外とこんなものを乾かすのに便利というものはありますか?

A5. 靴も乾かせるということを知り、便利だと思いました!まだ試していないので乾かしてみたいですね。

※ コインランドリーの場合 1回500円▶週2日利用で1ヶ月あたり 約4,000円	▶はやい乾太くん RDT-80の場合 毎日使っても 乾燥一回あたり約59円 1か月あたり約1,770円
--	--

※比較すると...乾太くん圧倒!! 年間で約25,000円以上もお得に?!

CASE 02 梅雨の時期に大活躍必至!! 生乾きの様なおい無し!



朝、時間がない中、洗濯物を干す手間がなくなり、私生活に余裕が生まれたことがうれしいです。

茂原市在住 Sさま 6人家族
洗濯機12キロタイプ・乾燥機8キロタイプをご使用

Q1. はやい乾太くんを欲しいと思われたきっかけを教えてください。

A1. 雨の日が続くと、家の中に洗濯物が干しきれないので、雨の中わざわざコインランドリーに行っていました。それを解消したかったところ、友人に乾太くんを勧められたのです。

Q2. 乾太くんをご使用いただき、良かった点は何ですか?

A2. 雨の日でも洗濯物を乾かせることはもちろんのこと、子供が多い我が家にとって、とにかく早く乾くことがありがたいです。また容量を守って使用するとシャツ等の衣類が「驚くほどシワなく仕上がる」ことがお気に入りです!

Q3. 以前と比べ、どのように生活が変わりましたか?

A3. 朝時間がなく、洗濯物を干す手間がなくなり、私生活に余裕が生まれたことがうれしいです。ま

た以前使用していた電気式乾燥機は乾燥後も「生乾き」の嫌なおいが残っていましたが、今では生乾き臭は一切しません。

Q4. 意外とこんなものを乾かすのに便利というものはありますか?

A4. 給食の白衣がおすすめです!子どもが急に洗濯に出した時も安心です。それからワイシャツもおすすめです。シワなく乾くのが良いですね。



「ガス衣類乾燥機 はやい乾太くん」ご成約+「大多喜ガスの電気」ご契約でいいこといっぱい!!

いいことポイント ① 「大多喜ガスの電気」を新規ご契約で電気代がおトクに!
※お客様の電気の使用パターンや使用量によってはおトクにならない場合がございます。現在の電気料金と「大多喜ガスの電気」の電気料金を比較いただきご確認ください。

いいことポイント ② 「ガス衣類乾燥機 はやい乾太くん」ご成約と同時に「大多喜ガスの電気」新規ご契約で販売価格から3,000円お値引き

大多喜ガスファン 検索

大多喜ガス ショールーム BeE(ビー)
〒266-0031 千葉市緑区おゆみ野3-12-1
TEL.043-291-1510

まだ電力会社を切り替えたことがない 大多喜ガスをご利用のお客さま

暮らしの出費をまとめておトク

ガス料金 + 電気料金

「大多喜ガスの電気」をご契約できるお客さまは、以下の方となります。 大多喜ガスの電気 検索

●当社ガス(都市ガスおよびLPガス等)をご利用のお客さま。 ●ガス料金のお支払方法が口座振替またはクレジットカード払いのお客さま。

衣類乾燥機選びのワンポイント 洗濯機の容量とあった衣類乾燥機を選ぶのがオススメ! 洗濯機の容量が5キロ以上の場合、8キロの乾燥機がGOOD!

アイシン製 エネファームtype S 2020モデル発売開始!!

当社が2018年9月から販売開始したアイシン製エネファームが、フルモデルチェンジします。従来機よりもコンパクトに、でも発電効率は52%→54%に向上。昨年の台風影響による停電時に大活躍した「停電時自立運転機能」はそのままに、さらに新モデルから「IoT接続」による「いつでもつながるリモコン」へ。さらなる進化を遂げたアイシン製エネファームをぜひ、お客さまのご自宅に!

わたしたちの住むこの地球のためにできること 「大幅なCO2排出量」削減に貢献!

発電効率アップによる「電気購入量」の削減に大きく貢献!

もしもの停電への備えに「停電時自立運転機能」による安心に貢献!

専用アプリで「発電状況の見える化」さらに発電ライフを満喫!

エネファーム IOT接続による「見守りサービス」でさらに安心!

都市ガスでも プロパンガスでも エネファーム!



エネファームを選ぶ人、増えています!

ENE-FARM type S

お客さまからの「お喜びの声」

コインランドリーがどこも大行列。その中で洗濯機が使用でき、非常に良かった。ガスコンロで調理もでき、食事に困らなくなった。(2日間停電)

エネファームがあつて本当に助かった。特に暑かったので、お風呂に入れて非常に助かった。(1日間停電)

停電被害に遭い、EFを導入してよかった。特に冷蔵庫が使用できたのが大きかった。停電時でも電気が使える安心感は大きい。お客さまも満足だね!

よし、大多喜ガスへ相談しよう!

大多喜ガス エネファーム 検索

さらに 大多喜ガスのプロパンガスでも 止るものの時のライフラインをサポート。

2019年9月9日、記録的暴風をもたらした台風15号。千葉県では約90万件の停電が発生しました。

ご自宅のプロパンガスを利用して、停電時に発電が可能になる「低圧LPガス発電機」もお取り扱いしております。

家庭にあるLPガスを供給ボックスからワンタッチ接続でそのまま使うことができるので、不測の停電時も燃料を心配することなく、すばやく簡単にお使いいただけます。また、非常時に電源があれば、ガス給湯器など、ガス機器の運転も可能になります。お知り合いにLPガスをお使いの方がいらっしゃいましたら、オススメしてみたいいかがでしょうか?

詳しくは ホンダ LPガス発電機 検索

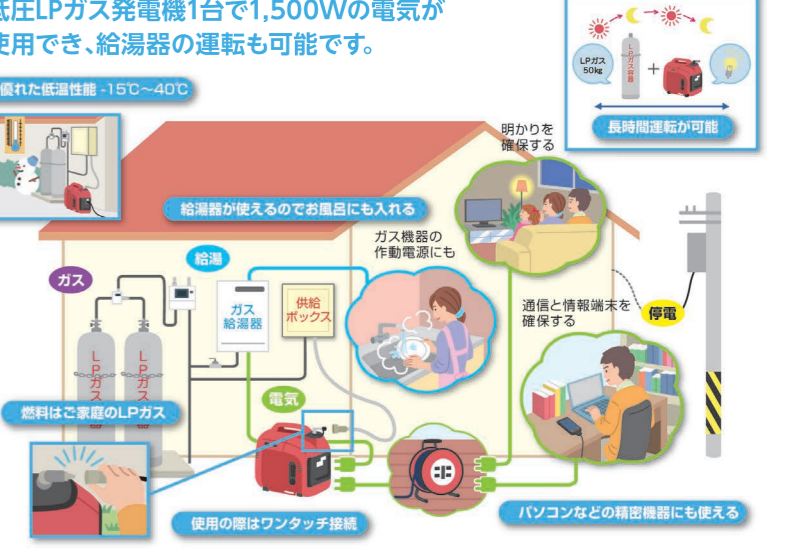

プロパンガスにはとっても良いところがたくさん プロパンガスにはメリットがいっぱい!

プロパンガスは石炭・石油・天然ガス等の燃料に比べCO2等の排出量が少ないので、環境にやさしいエネルギーです。 大多喜ガスではこのプロパンガスをご家庭や店舗にお届けしています。

災害時の復旧が早い
プロパンガスは、災害後の復旧が早い「分散型エネルギー」。運搬が容易であり1戸単位で安全を確認し復旧可能なため、復旧までの時間が短く済みます。

対応エリアが広い 初期費用が安い 火力が強い 環境に優しい 汎用性が高い

地域のご紹介! キャンペーン実施中!

あなたにご紹介いただいたお友達に、それぞれ QUOカード 5,000円分をプレゼント!

キャンペーン期間: 2020年5月1日~2020年7月31日

あなたのお友だちやお知り合い、ご近所等で大多喜ガスをご利用になっていない方をご紹介ください。ご紹介いただいた方が大多喜ガスのプロパンガスをご利用いただいた場合、クオカード5,000円分をあなたにご紹介いただいたお友達に、それぞれプレゼントいたします。 ※画像はイメージです。 ※ご紹介の対象は「戸建住宅」とさせていただきます。 ※QUOカードは、当社スタッフがお客様の自宅へお伺いの上お渡しします。