

OTAKI GAS 大多喜ガスの電気 に切り替えるお店、増えてます!

User's Voice

お客様の声

大多喜ガスで、「ガス」と「電気」を1つにまとめた焼肉屋さん 茂原「焼肉ワウ」さんにインタビューしてきました!



「大多喜ガスの電気」に切り替えたいきっかけは?  
以前ここそらを見て他の店舗さんが切り替えたのを知りました。最初はガス屋さんが電気?とびっくりしましたが、うちも試みに光熱費シミュレーションをお願いしたところ、おトクになることがわかり切り替えに至りました。

切り替えで気になったことは?  
電気が不安定にならないか心配でした。担当の方が色々説明してくださり契約先が変わるだけで電気の質は今までと同じとの事で安心して使っています。

今年9月18日にリニューアルOPENされたワウさん。どんなお店?  
当店は、和牛炭火焼肉とバリエーション豊富な本格韓国料理をご提供しています。東金・一宮方面から来るお客さまも多く、笑顔で元気になってもらえるような接客を心掛けています。

お店のこだわりはなんでしょうか。  
厳選した和牛の生肉を使用しているため旨みが強いです。冷凍では解凍時に肉汁が流れ出て味と食感が落ちてしまうので(タンはスライスの為冷凍)。炭火でぜひご堪能いただきたいですね!

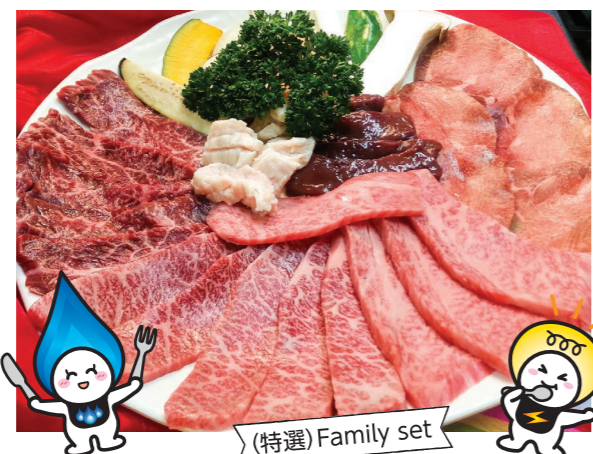

(特選) Family set

メニューを見たらびっくり!韓国料理の数がハンパないですね!  
このあたりで韓国料理を扱っているところって少ないなと思っていました。そのため当店はお客さまが色々な種類の韓国料理を食べに来られるお店として専門的×家庭的な味を提供しています。満足いくように量はちょっと多めなので残った分はお土産にしたいって思ってもらえれば嬉しいです。



海鮮チヂミ

宴会コースはある?  
ご予算・人数に応じてお客さまのご要望に応えられるようお作りしますのでお任せください!ご予約はお電話にて承ります。消毒や席の間隔などコロナ対策も万全ですのでぜひご来店お待ちしております!



※ 本記事は、2020年9月30日(水)時点での取材をもとに編集しております。

あなたの家・お店も、「大多喜ガスの電気」に切り替えてみませんか?  
お申し込み・お問い合わせは

家庭用 茂原地区 ▶ TEL.0475-24-6151(代)  
※上記代表番号は、当社お客さまサポートセンターに自動転送し対応させていただきます。  
受付時間:9:00~17:30(日・祝日・当社所定休業日を除きます)

店舗・業務用 エネルギ営業部 特需営業グループ ▶ TEL.043-291-1563

WEBでカンタンお申し込み!

焼肉ワウ(和牛炭火)

千葉県茂原市茂原593-1  
TEL.0475-26-2902  
定休日/水曜日  
営業時間/PM5:00~PM11:00  
席数/テーブル7席、個室5部屋(1席6名)  
禁煙(喫煙ルームあり)  
予約可(ご予約は上記電話番号まで)

<p>茂原サービスショップ</p> <p>〈営業時間〉9:00~17:30(月~日) 〈定休日〉年中無休(年末年始は除く)</p> <p>茂原市道表2-7 TEL.0120-047-528</p>	<p>八千代サービスショップ</p> <p>〈営業時間〉9:00~17:30(月~日) 〈定休日〉年中無休(年末年始は除く)</p> <p>茂原市八千代2-5-20 TEL.0475-25-0008</p>	<p>町保サービスショップ</p> <p>〈営業時間〉9:00~17:30(月~土) 〈定休日〉日曜日、年末年始</p> <p>茂原市町保7 TEL.0120-630-830</p>	<p>高師サービスショップ</p> <p>〈営業時間〉9:00~17:30(月~日) 〈定休日〉年中無休(年末年始は除く)</p> <p>茂原市高師町3-2-8 TEL.0475-23-8587</p>	<p>一宮サービスショップ</p> <p>〈営業時間〉9:00~17:30(月~日) 〈定休日〉年中無休(年末年始は除く)</p> <p>長生郡一宮町一宮3103 TEL.0475-42-2671</p>
--	---	---	---	--

平屋 専門店 モデルハウス

ご予約はコチラから

住宅ローンに不安を抱えている方、ぜひご相談ください!

他社で審査に落ちた... 車のローンが残ってる...  
勤続3ヶ月だし... シングルマザーだけど...

平屋専門店 楽ちん住宅

TEL.0475-47-3118 E-mail info@rakuchin-jutaku.com  
URL rakuchin-jutaku.com

御園建設株式会社

プレゼント 上記モデルハウスへのご来場の際に「ここそらを見た」とお伝えいただいた方には「QUOカード1,000円分」をプレゼント!

Good Life with Gas.

ここそら

coco sora  
大多喜ガスのライフサポート情報紙【ここそら】

千種千消天然ガス OTAKI GAS

2020 11 月号  
Vol.26  
茂原エリア版  
隔月発行  
企画・発行: 大多喜ガス株式会社

Webで最新情報配信中!! OTAKI GAS FAN 大多喜ガスファン 検索

あなたの毎日を彩り豊かに 習いごと

2021年1月・2月・3月コース受付開始 料理教室 Cooking Studio

BeLife 冬のベジまつり12.6日

ぐるめ PATISSERIE CUISSON (パティスリーキュイソン)

ガス衣類乾燥機 乾太くん OWNER'S VOICE  
たけ歯科クリニック 院長 竹内 孝典

新たにご自宅にいながら「電気の分からない」を相談できるサービスをはじめました!  
大多喜ガスの電気 メールで電話で相談

に切り替えるお店、増えてます!  
茂原「焼肉ワウ」さんにインタビュー

YouTube、SNSやってます!  
大多喜ガスからの旬な情報をいち早くお届けします!

YouTube facebook Instagram  
@otakigas otakigas\_fan

WEBだけの楽しいコンテンツがいっぱい!  
~HAPPY! ENJOY! おうち時間~  
WEBガス展 2020  
2020.10.17~12.15

#BeEバーガーを作ってみた!  
大多喜ガス名物のBeEバーガーを作ってインスタグラムに投稿しよう! 素敵な商品がもらえるかも...!?  
大多喜ガスの公式インスタグラムをすぐフォロー!

ガス展会場はこちら!



あなたの毎日を彩り豊かに

# 習いごと

現在、大多喜ガスでは大規模なイベント開催は見合わせておりますが、いつもイベントでお世話になっている先生たちは地域で活躍されています。そんな素敵な先生たちをご紹介します。

## おとなの書 美・Moji de 筆遊び

心豊かにアートで過ごす  
オンライン de お家で書道

好きな時間に、自分のペースで動画を見ながらのレッスンです。SNSを使って添削指導。返送していただいた作品をポストカードに加工してお届けします。

ぬくもりを感じる手書き Moji  
飾りたくなるインテリア書の提案

商品ラベルや映画のタイトル、お店のロゴなどでよく目にするデザインされた手書きの文字。美しいだけでなく、その人らしさが伝わるデザイン書道。きっと自分のMojiが好きになります。筆遊びでは、インテリアとしてリビングに飾れる“モダンテイストな Moji”を提案します。コロナ禍の中、通信レッスンの声を多くいただき7月からデザイン書道オンラインレッスンもスタートさせました。

お家時間を心豊かに過ごしませんか？



**デザイン書家 大久保貴子**  
※お教室でのレッスンも、感染予防に配慮しながら行っております。詳細はHPをご覧ください。

HP  Instagram  オンラインレッスンテキスト 



## 笑顔がいっぱいのALOHA空間

Aloha〜ハハーウ フラ オ ポリナヘ カメララニです。とても長い名前なので、もしよかったら「八千代のポリナヘ」と覚えてください。

私たちは、八千代中央駅から徒歩3分にある【プナルウ】という、イケメンマスター自慢の美味しいハワイアンカフェの隣にあるスタジオです。

0歳〜大人までワイワイと楽しく練習していて様々なクラスがあります。八千代ウクレレの会【レイコナ】や男性フラチームの【プナルウ男子フラ部】は現在、ダンサー仲間を大募集中です！お気軽に、ダンサーへお声かけください！レストランのショーや様々なイベントへの出演も多数あります。是非 応援に来てください！

感染対策の基礎知識を指導者も生徒様もみんなで正しく学び得て、一人一人の意識を高めてレッスンしています！

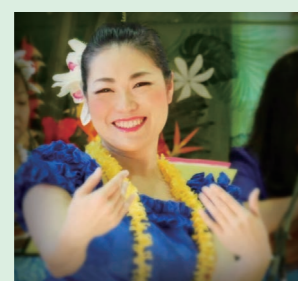

**Hālau Hula O Polinahe Ka Mea Lani**  
(ポリナヘ フラストジオ)  
主宰 野中清美

お気軽にお問い合わせください！  
✉ aloha@polinahe.net  
070-6484-1796

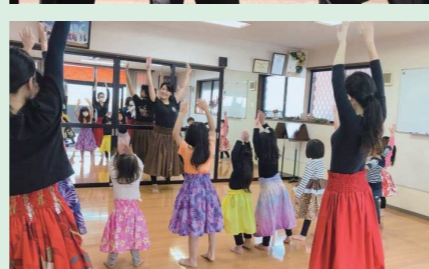

## Hālau Hula O Polinahe Ka Mea Lani ポリナヘ フラストジオ

## お花のレッスン アトリエベアグラス

手の届く贅沢、感動をご一緒に！

日々忙しく活動されている皆さまが、ひととき集中して花と向き合う。生命力のある花たちから元気もらい、幸せを感じていただければと願っています。私は、ほんの少し手直しさせていただき、集った方々と一緒に、素敵な作品に感動したい！そんな思いでレッスンしています。

少人数・換気・消毒・健康チェック等、最大限に配慮し工夫してアトリエレッスンを開催中。フラワーアレンジが一番楽しめる秋からクリスマスに向けて、ぜひ感動をご一緒に！



フラワーデザイナー 笹原由里

Instagram @atelier.beargrass  
千葉市緑区おゆみ野 4-38-2  
ピンベルドールII-101  
TEL / FAX 043-292-0437  
090-1129-7211

Instagram



## アイシングクッキー デザインラテアート Pink Snow Lesson

千葉市を中心にアイシングクッキーのレッスンとワークショップの活動をしています。育児を頑張っているママたち、お仕事で自分時間がなかなか持てない女性たち、パパだって作れるんだぞ！とお子さまに意外性を見せたい男性たち。様々な分野で日々頑張っている方たちが、手づくりの楽しさを一緒に体験しながら、日常から少し離れてリフレッシュ出来たり、ワクワクできる時間や場所を作っていきたいと考えています。

大きなイベント開催が難しい中、少しでも皆さまが楽しく参加できるレッスンにならないかと、アイシングクッキーレッスンと一緒に楽しめる、日本ではまだ数える程しかないデザインラテアートの認定講師となりました。ぜひ沢山の方に体験していただきたいです！



JSA アイシングクッキー認定講師  
金子由起

LINE :@pin7279q  
Instagram @peko77yuki

LINE



Instagram



## シフォンケーキ専門店 花シフォン



ご家庭の台所にある素材を使い「手作りの楽しさを知って欲しい」「誰でも上手にシフォンケーキを作れるよう応援したい」そんな思いから5年前に自宅に工房を作り「花シフォンのシフォンケーキレッスン」を始めました。シフォンケーキは「ふわふわ、しっとり、甘い」ひとくち食べると誰もが幸せになれるケーキです。コツさえつかめばどなたでも簡単に作れプレゼントとしても喜ばれています。花シフォンのレッスンは、生徒さん同士の「繋がりが」から生まれる「シフォンの輪」から、大きなパワーがもたらされる場所。これからは「シフォンの輪」を広め、皆さまが少しでも豊かな人生になるようにお手伝いしたいと思います。

レッスンは月2〜3回開催予定(自宅レッスンはお休みな中)  
コロナ禍のなか、しばらくは大きなキッチン施設がある「大多喜ガス ショールームBeE」で開催予定です。YouTubeも計画中！お楽しみに！



こちらで販売中  
\*イオンタウンおゆみ野わくわく広場  
\*自宅工房 予約販売(毎週(火)・(土)の午前中)  
\*BASE「シフォンケーキ専門店花シフォン」で検索  
\*インスタグラム

LINE



Instagram



花シフォン 春井めぐみ  
https://ameblo.jp/hana-chiffon-2015/

## DUSKIN ダスキンにおまかせ！ エアコン クリーニング

エアコン内部に溜まったカビなどをすっきり除去します。エアコンからのイヤな臭いは内部のホコリや繁殖したカビなどが原因。そのまま使えば不快感を与える恐れもあります。エアコンクリーニングは、通常では掃除できないエアコン内部のカビやホコリを専門の資器材や洗剤で一掃。空気の衛生をしっかりとキープします。

家庭用壁掛けタイプ	標準料金 1台 14,300円(税込) 2台 23,100円(税込) フィルター自動お掃除機能付き 標準料金 1台 25,300円(税込)
天井埋込タイプ	標準料金 1台 38,500円(税込) フィルター自動お掃除機能付き 標準料金 1台 44,000円(税込)

PRESENT ダスキンポニー 千葉営業所にてエアコンクリーニングをお申し込みいただいた方に「台所用スポンジ(1個入り)プレゼント！」  
※プレゼントは、エアコンクリーニング終了後のお渡しとなります。お問い合わせ ☎0120-22-0107

### ダスキンレントオール千葉ステーション

チャイルドシートやベビーベッドをお子様の成長に合わせてレンタルできるので便利です。



お問い合わせ ☎0120-068-105  
ダスキンレントオール千葉ステーション 検索



# Cooking studio

2021年  
1月・2月・3月  
開催

## 生徒募集!

**開催場所** 大多喜ガス ショールームBeE  
クッキングスタジオ  
千葉県緑区おゆみ野3-12-1 **駐車場完備**

**時間** 10:30~13:30  
※一部異なる場合がございます。  
※終了時間は前後する場合がございます。

**受講料** 当日、現金でのお支払いをお願いいたします。

**申込方法** インターネットまたは窓口

**締め切り** 2020年12月7日(月)

## 親子クッキングコース

※親御さま1名に対してお子さま2名まで  
※お子さまの対象学年:小学1年~中学3年

**浅井 ひとみ 先生**

**親子クッキング**  
3/26(金)

- オムライス
- 春キャベツとツナのサラダ

¥1,000円/名 6組  
1回コース

**栗原 弘美 先生**

**親子クッキング**  
3/27(土)

- くまちゃんのデコいなり
- 春野菜の胡麻和え
- いちごのデザート

¥2,000円/組 6組  
1回コース

## ベッフェアースロ

**池田 征弘 先生**

**シェフから教わるイタリアン**

2/8(月)

- 鮮魚のカルパッチョ(奥演のみ)
- アツタネスカパスタ
- 地魚の香草オイル焼き
- ピッツェリアソース

1回コース  
¥3,000円 12名

## 菓子工房セ・ラ・ヴィ

**草刈 英次 先生**

**菓子工房セ・ラ・ヴィのケーキ教室**

1/19(火)

- セ・ラ・ヴィのバレンタインショコラ

1回コース  
¥3,000円 12名

**新コースが始まります!**

平素より大多喜ガス料理教室をご愛顧賜り厚くお礼申し上げます。当社は今般のコロナウィルスの対策として定員数を半数にする、お持ち帰りにする等の取り組みを行っておりますが、お一人さまあたりの材料費が増えたり、消毒液やお持ち帰り容器代等の諸経費が増えたことにより、現状の価格を維持するのが困難になってまいりました。つきましては、誠に心苦しいのですが、1部のコースを1月開催より(4月開催より全てのコース)受講料の価格改定をさせていただきます。事情をご察察いただき、何卒ご理解賜りますようお願い申し上げます。今後とも一層、皆さまに料理教室を楽しんでいただけるよう努めてまいります。

**浅井 ひとみ 先生**

**パパッと! おいしいレシピ**

1/15(金)

- サバのみぞれ煮
- ほうれん草のピーナツ和え
- りんご蒸しケーキ

2/16(火)

- ふわふわフレンチトースト
- ミートソースのポテトグラタン
- 菜の花サラダ(デモのみ)

3/5(金)

- お赤飯
- 炒り豆腐
- 桜餅

1回コース  
¥2,500円 12名

**安西 早葉 先生**

**絶品!家庭料理**

1/21(木)

- コテージパイ
- 〜イギリスのマッシュポテトと挽肉のグラタン〜
- フオンダンショコラ(4個)

2/18(木)

「千葉の祭り寿司を作ろう」

- 梅の花寿司
- うぐいす餅

3/11(木)

- ソーフードあんかけ焼きそば
- 生どら焼き

1回コース  
¥2,500円 12名

## NEW! 新コース登場!!

**中村 美香 先生**

**お手軽 男のパン教室**

※女性の方も申し込みいただけます。

1/23(土)

- テーブルロール
- ハムロール

2/28(日)

- ハイジの白パン
- チョコチップパン

3/28(日)

- 全粒粉パン
- ブルミとあんこ入り全粒粉パン

1回コース  
¥3,500円 12名

**やさしい お菓子教室**

※中学1年生からお申し込みいただけます。

1/31(日)

- くるみ饅頭

2/13(土)

- ガトーショコラ

3/13(土)

- 米粉のいちごロールケーキ

1回コース(1月)  
¥3,000円 12名

1回コース(2月・3月)  
¥3,500円 12名

**浅井 ひとみ 先生**

**パパッと! おいしいレシピ スペシャル**

1/26(火)

- フルーティーエビマヨ
- ドライカレー
- ターメリックライス
- ミニトマトのマリネ(デモのみ)
- マンゴープリン(4つ)

2/26(金)

- 中華風おこわ
- 鮭の柚子こしょう焼き
- あんかけ茶わん蒸し(デモのみ)
- いちご大福(4つ)

1回コース  
¥4,400円 12名

**栗原 弘美 先生**

**男性限定・初心者歓迎 手作りおつまみ教室**

開催時間 13:30~15:30

1/9(土)

- 煮込みハンバーグ
- 枝豆のペペロンチーノ
- 人参のラベ

2/6(土)

- そばいなり
- カジキの南蛮漬
- いんげんの胡麻和え

3/6(土)

- 野菜の肉巻き(レタス・ミニトマト・ピーマン)
- 豆腐と三つ葉の寒天寄せ
- 里芋のそぼろ煮

家に帰って、そのまま飲める! おつまみ3品と缶ビール350ml 1本付き  
~料理の基本を学びながら、身体に良いおつまみが手作りにできます~

単発1回コース  
¥4,000円 12名

3回コース  
¥11,000円 12名

**近藤 裕子 先生**

**パンの時間**

1/28(木)

- 「丸める」最初につまづくポイント
- お花こしあんぱん
- ツナマヨポテト

2/24(水)

- 「伸ばす」めん棒、正しく使えますか?
- ショコラフロマージュ
- チョコロールホリゾン

3/9(火)

- 「混ぜ込む」コツをつかんでまんべんなく
- セサミンソーセージロール
- シナモンシュガーレーズン

1回コース  
¥3,900円 12名

3回コース  
¥11,000円 12名

**料理教室のお申し込みはこちら!**

はじめての方も、おひとりさまも大歓迎!

**大多喜ガスファン OTAKI GAS FAN**

料理教室のさらに詳しい情報やイベントや体験、楽しい情報がいっぱいWEBサイト!

検索

BeE クッキングスタジオ  
TEL.043-291-1510  
受付時間/10:00~17:00(土・日・祝を除く)

新型コロナウイルス感染低減策として、募集人数を減らして募集しております。※今後の状況により、開催中止など変更となる場合がございます。その際には、ホームページにてご案内いたします。また、全てのコースをお持ち帰りのみとさせていただきます。※お1人で最初から最後まで調理いただけます。(グループ調理ではございません)

**キャンセル料金** キャンセル期間適用期間内にキャンセルされた場合には、下記のキャンセル料金をお申し付けいたします。ご了承のほど、よろしくお願いいたします。※日数計算には、土曜・日曜・祝日も含まれます。

教室開催日(0日)から起算して、**9~4日前→受講料半額(50%)** **3日前~当日→受講料全額(100%)** 詳しくはお問い合わせください。(お問い合わせ先:043-291-1510 料理教室担当)

# 冬のベジマツリ

野菜のプロと遊ばませんか?

旬の野菜を楽しめるワークショップ

## 12.6日 10:00~14:00

会場/大多喜ガス ショールームBeE(ビー)  
千葉県緑区おゆみ野3-12-1

定員/12名  
参加費/おひとりさま 3,500円(税込)

野菜農家kiredo(キレド) **滝口 剛氏**  
旬野菜のセミナー

野菜ソムリエ **山口 多映子 講師**  
旬野菜の調理体験

農家ならではの旬野菜の美味しい食べ方・扱い方をお話します!  
「kiredo」野菜販売もあります!

野菜ソムリエならではの旬の美味しい切り方・使い方を教えます!  
「kiredo」野菜の調理を楽しめます!

調理したものはお持ち帰りいただけます。

詳細・お申し込みは [こちら](#)

大多喜ガスファン **OTAKI GAS FAN**

または

お問い合わせは [こちら](#)

大多喜ガス ショールームBeE(ビー)  
TEL.043-291-1510  
受付時間/10:00~17:00(土・日・祝を除く)

File.5 **PATISSERIE CUISSON** (パティスリーキュイソン)

「大多喜ガスエリアの「おいしい!」をピックアップ!!」

店名である「キュイソン」とは、フランス語で「焼く」という意味。焼き菓子専門店としてオープンした店内には、フランスを中心とした、ドイツ・オーストリアなどヨーロッパのお菓子が並びます。「美味しくなければ意味がない」と考え、材料にはコストをかけているそう。お客さまからは「お砂糖控えめ」と言われるけど、実は控えてなく、いい素材を使用していると砂糖を控えてなくても素材がちゃんと主張するのだそう。そんなこだわりから生まれるクリスマスケーキを、本年も千葉そごうで予約受付されるそうです。今年はキュイソンのクリスマスケーキと焼き菓子で、クリスマスを迎えてみてはいかがでしょうか?

一番人気は焼き菓子。詰め合わせギフト。プチギフトから箱に貼った物まで、用途に合わせて選べます。

パティスリーキュイソン  
〒297-0075  
千葉県成田市押日417-51  
☎0475-24-3616  
https://www.cuisson.co.jp/

**CUISSON**

「メレンゲ菓子」プレゼント!  
店内でお買い上げいただいた方に右記クーポン持参でお1つプレゼント。

パティスリーキュイソン **COUPON**  
有効期限:2020年12月31日(木)まで

店内には形も可愛い焼き菓子が所狭くと並んでいます。木のぬくもりある店内はオーナーとスタッフの方々が作り上げたそうです。



オーナーさまからいただいた「乾太くん」の感想をご紹介します。

# OWNER'S VOICE

仕上がりは“アノ”ふわふわ感と一緒にあった！ たけ歯科クリニック 院長 竹内 孝興

CMでも放映されているリンナイのガス衣類乾燥機乾太くん。今回は茂原市にあるおしゃれな雰囲気漂う「たけ歯科クリニック」さんに乾太くん使用後のインタビューに行ってきました！

**Q1.ズバリ！乾太くんを導入した理由は？**  
 A1. 当クリニックでは一日に多くのタオルを使用します。そのため洗濯を複数回行う必要があり一枚一枚スタンプが手で干して手間と時間がかかっていました。少しでも楽にしようと乾燥機を考えていたところ、大多喜ガスさんからのDMをみて興味があり連絡しました。電気式は知っていましたが、乾くのに時間がかり仕上がりがマイマイチで導入は諦めていました。以前コインランドリーを利用した際にあまりの乾きの速さとふわふわ具合に感動しなぜなのか調べたところ、コインランドリーはガス式である事を知り乾太くんも同じだった為、これは導入するしかないと思いました。

**Q2.使用してみた感想は？**  
 A2. 正直はじめはちゃんと乾燥できるか半信半疑でした(笑)。いざ使ってみると想像以上に乾きが良く、まさに“コインランドリーと一緒にふわふわ感”。また部屋干しで気になるにおいもなく、患者さまに触れるものなので肌触りがよく、衛生的、そんなニーズも叶えてくれるアイテムだと思いました。スイッチを押して待つだけなので悩んでいた干す手間も軽減されスタッフ一同大満足です！

**Q3.どんな方におすすめしたいですか？**  
 A3. まだガスの衣類乾燥機を知らない同業者さまや美容室さまにもぜひ使ってみてほしいですね！



**たけ歯科クリニック**  
 当クリニックは痛みの除去だけを目的とした治療ではなく、なぜそのような痛みが出てしまったのか、原因を解決する診療を行っています。できるだけ歯を残し再発させない治療を心がけており、特にマイクロスコープを使った治療、メンテナンスを得意としております。  
 TEL:0475-47-3876 千葉県茂原市大芝595-1  
 ◆診療時間 9:00~13:00/14:00~18:00 ◆休診日 木曜日・日曜日  
<http://www.takeshika.jp/>

プロの現場に、ひとつ上の乾燥品質。

日々、大量のタオルを必要とする美容院や美容室。大型イベントも控え、洗濯・乾燥需要の高まるホテル・旅館。衣類やシーツ類をより清潔に保つ必要のある医療・介護施設。こうした現場の衣類乾燥に大きく貢献するのが、ガス衣類乾燥機「乾太くん」です。

パワフルな温風で乾燥時間を短縮し、業務の効率化をサポート。ふっくら清潔な仕上がりが、お客さまに心地よさを。

清潔さを保つ「ドラム除菌コース」搭載  
 「コインタイマー」接続可能

**Rinnai 業務用ガス衣類乾燥機 乾太くん**  
 RDTC-80A (22-1306) 8.0kg ガスコード接続タイプ ※ネジ接続タイプはRDTC-80UA (22-1314)  
 メーカー希望小売価格 194,000円(税込)

**お得なリースプランが いまだ、さらにおトク!** ご好評につき期間延長します! 2021.1.31日まで

家族分のタオルもおまかせ。使い勝手の良い5kgタイプ。  
**Rinnai RDT-54S-SV** 高さ684×幅650×奥行561mm  
 メーカー希望小売価格 140,800円(税込)  
 通常リース料金 2,140円(税込) [支払総額] 205,440円(税込)

お試し月々 **1,600円**(税込) [支払総額] 153,600円(税込)

今ならずっと **540円おトク!** 1,600円(税込)

洗濯物を一度に全部乾燥できる。たっぷり乾燥の8kgタイプ。  
**Rinnai RDT-80** 高さ684×幅650×奥行641mm  
 メーカー希望小売価格 173,800円(税込)  
 通常リース料金 2,550円(税込) [支払総額] 244,800円(税込)

お試し月々 **2,000円**(税込) [支払総額] 192,000円(税込)

今ならずっと **650円おトク!** 2,000円(税込)

キャンペーン期間中に衣類乾燥機5kgタイプを現金で新規ご契約の方に **リンナイガスファンヒーター SRG-365E相当おプレゼント!**

乾太くんがおトクに買えるチャンスはここにも!

**WEBガス展 2020** 2020.10.17~12.15

ガス展会場はこちら!

電気スイッチキャンペーン  
 家族みんなで遊んで楽しむ。最後まで見てくれた方には抽選で50名様に素敵な景品プレゼント!

地元の匠から学ぶ心地よい暮らし  
 暮らしに役立つここだけのワンポイントアドバイス動画を観てみたいですね!

WEBだけの楽しいコンテンツがいっぱい!

「HAPPY! ENJOY! おうち時間」

#BeEバーガーを「作ってみた」  
 大多喜ガス名物のBeEバーガーを作ってインスタグラムに投稿しよう! 素敵な商品がもらえるかも...!

おうち生活応援セール 実施中  
 WEBガス展お見送りサイトからお見送り依頼をいただいたお客さまで、かつ前例にならなくなったお客さま全員へもれなく

プレゼント!! 紀州南高梅 餅つきどん 詰め合わせ (本箱入り)  
 ※「紀州南高梅・餅つきどん詰め合わせ」につきましては、限定の商品をご購入いただいた場合にのみおられます。お申し込みいただいた際の抽選となりますのでご了承ください。

お子様の「絵」で創る大多喜ガスの「森」  
 子供の「絵」で創る大多喜ガスの「森」

お子様の「絵」で創る大多喜ガスの「森」

おかげさまで、申込件数がどんどん増えています。

新たに  
 ご自宅にいながら「電気の分からない」を相談できるサービスをはじめました!  
 まだ迷っている方は、ぜひご相談ください!!

**メールで電話で相談**  
 大多喜ガスの電気の「分からない」を相談しよう!

こんな疑問にお答えします!

「大多喜ガスの電気」に切り替えると、どのくらいおトクになるの?  
 「大多喜ガスの電気」に切り替えたら、電気の検針票はどうなるの?  
 どこで発電してるの? 停電しないの?  
 契約アンペアを変更したいけど手続きできるの?

**選べる3つの相談方法**  
 電気料金の見直しについて、大多喜ガスの営業担当者に相談することができます。

**1 Webからご相談のお申し込み**  
 普段、忙しくて時間がない方はまずはWebからお申し込みください。お申し込みフォームにご質問内容、必要事項をご入力いただけます。回答はお客さまが希望する方法(メール・お電話)で対応いたします。  
 ※回答は、平日のみとさせていただきます。

**2 窓口での相談**  
 最寄りのサービスショップの窓口にて対応いたします。直接のご相談だから安心。電気で気になる事やシミュレーションなど、お近くの大多喜ガス窓口へご相談ください。

**3 窓口での相談**  
 直接相談したいけれど、日中ご来店いただくのが難しい方は、お電話での相談に対応いたします。お気軽にご相談ください。  
 受付時間: 9:00~17:30 (日・祝日・当社所定休業日を除きます) ※各地区の代表番号は、お客さまサポートセンターへ自動転送されます。  
 茂原地区 ▶ TEL.0475-24-6151代 市原地区 ▶ TEL.0436-24-1221代 千葉地区 ▶ TEL.043-291-1143代  
 八千代地区 ▶ TEL.047-482-7235代 成東地区 ▶ TEL.0475-82-0800代

ご相談のお申し込みはこちらから

以下の項目に必要事項を入力ください。ご指定いただいた回答方法でご連絡を申し上げます。  
 電話での回答は、平日のみとさせていただきます。  
 ※お急ぎの場合は、下記お問い合わせ先へお電話ください。

ご相談のお申し込みはここから

検針票を撮影して必要事項をご入力の上お申し込みください。

「大多喜ガスの電気」新規ご契約でQUOカード2,000円分がもらえるキャンペーン実施中! SMILE

電気料金のお知らせをお手元にご用意の上で、電気のお替検針をしましょう! 大多喜ガスの電気 Q検索

**ガス管破損事故防止のお願い**

駐車場築造工事・整地工事・造園工事の時に、ガス管を傷めてしまう事故が増えていますので、注意してください。

造園工事  
 ガス管の破損事例

ガス管 (ポリエチレン管)  
 水道管  
 排水管

万一ガス管を破損した場合は、テープ等で仮止めて、大多喜ガスへ連絡してください。ガス管を破損し、修理が必要な場合は、修理費用が必要になります。

工事を始める前に  
 事前にご連絡いただきますと、以下の対応をいたします。

もしもの時は  
 ガス漏れ通報専用電話 大多喜ガス株式会社

茂原事業所(茂原一宮・大多喜・成東) tel.0475-23-5147  
 千葉事業所(市原) tel.0436-24-1225  
 千葉事業所(千葉) tel.043-291-1807  
 八千代事業所 tel.047-482-7236