

# OTAKI GAS LABO 第1回

## 今日も愉快な実験室 大多喜ガスラボ

### ガス衣類乾燥機 乾太くん

速さ&快適な仕上がりを検証

ここは、とあるガスの研究室

博士！大変です！騒がしいの。どうした？ 岡野研究員！

僕の助手のパンツがいつの間にかこんなに汚れて...洗濯したけどなかなか乾かなくて

大丈夫じゃ。わたしに良い考えがある！

スゴいじゃろー

意外なモノも乾かせるんじや！

えっ!? じゃあ明日学校に持って行く娘の上履きも乾かしますか？

もちろんじや！

この棚を使って乾かせるんじや！

ガス衣類乾燥機は早い乾太くん

おっ! わずか45分でふわふわに乾いている!

スゴイ!!

上履きも20分でばっちり乾きました!

まかせなさい! 乾太くんならブラウスなどの繊細な衣類もデリケートコースで安心じや!

私が今晩着るブラウスも一緒に乾かしてください!

ちよこ! 人が遅れて来た時にやってくる大事な事にやっつけてもらいたくない!

なるほど! この棚を乾燥機の中に取り付けることでぬいぐるみが回らずに中ドラムだけが回転するという訳ですか!

ブラウスは縮んだりしてないかな? 測ってみよう!

縮んでないし型崩れもしていません。すごーい!

博士の言うとおり

ブラウスは縮んだりしてないかな? 測ってみよう!

乾太くんは58cmだけ縮んだ!

DATA 上履き  
素材:ポリ塩化ビニル、合成樹脂  
サイズ:20cm  
特徴:8歳の娘が使用。毎週洗うのが大変!

DATA ぬいぐるみ  
素材:アクリル、ポリエステル  
大きさ:体長24cm、体重128g  
特徴:岡野研究員の助手のパンツ氏

DATA ブラウス  
素材:ポリエステル  
着丈:58cm  
特徴:河野研究員お気に入りブラウス☆

※1デリケートコースは熱に弱いデリケートな衣類専用のコースです。ウール、毛皮製品など乾燥してはいけないものもごさいます。

※2 乾燥時間は脱水の状況およびその他諸条件により変動します。RDT-525A標準コースで算出。2020年11月大多喜ガス調べ

※3 仕上がりは製品の状態および実際のご使用状況により異なります。

今回の実験結果

ぬいぐるみや上履きは小物乾燥棚にのせて型崩れなしで乾燥!

ブラウスなどの繊細な衣類はデリケートコースであんしん乾燥!

今回、実験に使用したのは...

ドラックスタイプ

フィルターのお手入れも簡単 5kgタイプ

Rinnai RDT-525A  
高さ684×幅650×奥行545mm  
メーカー希望小売価格 158,000円(税別)

小物乾燥棚 DK-4  
メーカー希望小売価格 1,100円(税別)  
RDT-525Aは本体に小物乾燥棚が付属しています。

まだまたたくまの大多喜ガスラボの研究は

必要なのは、リノベーションがそろそろイテ...

博士! 大丈夫ですか? この研究所も古いですね...

博士! 大丈夫ですか? この研究所も古いですね...

数日後...

ガッ! うわ!!

乾太くんのお問い合わせ・お見積りも下記サービスショップへお問い合わせください。

千産千消天然ガス OTAKI GAS

ガス機器に関するお問い合わせは、お近くの大多喜ガスサービスショップまでお気軽にお問い合わせください。

市原サービスショップ	姉崎サービスショップ	八幡サービスショップ
〈営業時間〉9:00~17:30(月~日) 〈定休日〉年中無休(年末年始は除く)	〈営業時間〉9:00~17:30(月~日) 〈定休日〉年中無休(年末年始は除く)	〈営業時間〉9:00~17:30(月~日) 〈定休日〉年中無休(年末年始は除く)
市原市五井東3-12-5(市原サービスセンター内)	市原市姉崎3116-10	市原市八幡1008
☎ 0120-806-338 TEL.0436-22-6338	☎ 0120-622-975 TEL.0436-62-2975	☎ 0120-542-682 TEL.0436-41-3374

千葉県緑区、新しい街の息吹が広がるおゆみ野駅周辺。

全21区画の建築条件付き宅地分譲  
センチュリーヒルズ おゆみ野  
~悠久の杜~

緑に開かれた暮らし

NO GREEN, NO LIFE

株式会社 英知  
〒274-0805 千葉県船橋市二和東6-17-12 二和英知ビル5階  
営業時間:10:00~19:00 定休日:水曜日

不動産のこと何でもお気軽にお問い合わせください  
TEL:047-498-9022  
http://www.eichi-no1.com/ Mail:info@eichi-no1.com

スマートQ&A開始  
お電話に  
お問い合わせ下さい

MODEL PLAN いつまでも「早く帰りたくなる。」家

■建物面積/99.18㎡(30.00坪) ■間取/4LDK+WIC+書斎

モデル棟には  
家庭用燃料電池エネファームtypeSと  
ガス温水式床暖房を搭載!  
さらに、制震構造の採用で災害にも強い!!

■総区画数/21区画 ■今回販売/21区画 ■販売価格/1,380万円~1,680万円  
■土地面積/165.53㎡(50.07坪)~226.31㎡(68.45坪) ■土地権利/所有権  
■都市計画/市街化調整区域 ■地目/宅地 ■現況/造成済 ■用途/無指定 ■建  
坪4.4㎡/50% ■容積率/100% ■道路/6.0~6.3m道路 ■引渡日/相談 ■設備  
■東京電力/公営水道/公共下水 ■都市ガス ■所在/千葉県緑区小金沢町

カーナビ▶千葉県緑区小金沢町199-2付近

プレゼント 上記モデルハウスへのご来場の際に「ここそらを見た」とお伝えいただいた方には「QUOカード1,000円分」をプレゼント!

Good Life with Gas.

# ここそら

## coco sora

大多喜ガスのライフサポート情報紙【ここそら】

2021 1 月号  
Vol.27  
市原エリア版  
隔月発行

企画・発行:大多喜ガス株式会社

Webで最新情報配信中!!  
OTAKI GAS FAN 大多喜ガスファン 検索

この冬のおでかけは大多喜ガスへ!

2021年4月コース受付開始 料理教室 **COOKING studio**

ぐるめも **Café Restaurant Le Lien** (ルリアン)

キッチンまわりのリフォームも大多喜ガスにおまかせ

予告 **Happy Kitchen Fair**  
ハッピーキッチンフェア 2021

大多喜ガスの電気 に **光熱費がおトクに!!**  
お申し込みで

今日も愉快な実験室 OTAKI GAS LABO 第1回  
大多喜ガスラボ

YouTube、SNSやってます!  
大多喜ガスからの旬な情報をいち早くお届けします

YouTube 大多喜ガス  
facebook @otakigas  
Instagram otakigas\_fan

都市ガスでもプロパンガスでも!

# ガスで発電!

ENE-FARM エネファーム type S  
—2020モデル アイシン精機製—

エネファームはどうやって発電するの?  
家計にやさしいって本当?

エネファームについてもっと知りたい方へ...

## セミナー開催中

紙芝居や動画を使ってどなたにもわかりやすくご説明いたします。  
(所要時間30分程度 事前申込制 1組ごとの個別対応)  
開催日のご確認、お申し込みはこちらからどうぞ!

大多喜ガス エネファーム 検索

エネファームは大阪ガス株、東京ガス株、JXTGエネルギー株の登録商標です。

# この冬のおでかけは**大多喜ガス**へ!

毎日寒い、人混みの中のおでかけはちょっと心配だし...大多喜ガスなら少人数制&完全予約制の貸切でお楽しみいただけます!

暖かく快適な室内で調理の楽しさとガスならではのおいしさを体感できます。もちろん、新しい生活様式に基づいた感染防止対策もバッチリ!

大多喜ガス「ショールームBeE」「ガス機器体感サロンBrume」からおススメのアトラクションをご紹介します。

## ためしてコンロ

BeE Brume

リンナイ・ノーリツ・パロマ 各メーカーの特徴と、最新コンロの便利機能や安全機能をお伝えします。コンロを購入後のお客さまで「使い方がよくわからないなあ...」という方にもおススメです!コンロの機能説明に重点を置いていますので、**大人の方にお勧めのアトラクション**となります。

開催時間 10:30~14:30~(各約1時間)

定員 **1家族限定(BeE6名まで、Brume4名まで)**

参加費 無料

※より多くのお客さまにお試しいたため、ご参加はおひとりさま1回とさせていただきます。

### MENU

・おいなりさん・しゃけの幽庵焼き・うまき風卵焼き・バリバリあんこ巻

※メニューは都合により変更となる場合がございます。



## The 90's 給食

子どもの頃、毎日楽しみだった学校の給食。「久しぶりに食べたい!」というお父さん、お母さんのために人気のメニューをご用意しました!**お子さまと今の給食との違いを話しながら、お楽しみください。**

開催時間 10:30~14:30~(各約1時間)

定員 **1家族限定(付き添いの大人の方を含め6名まで)**

参加費 300円(税込)/名

### MENU

・揚げパン・ポークビーンズ・キャベツとハムのサラダ・フルーツポンチ・牛乳・ミルク

## Deli Lesson

Brume

お料理好きの方必見!**プロの講師による少人数制特別レッスン**のため、自分のペースでじっくり学べます!レッスンの合間にガス機器の便利機能もご紹介。「大多喜ガスの電気」についてのご質問などお気軽にどうぞ。



開催時間 10:30~13:30

定員 **4名(最小催行人数2名)**

参加費 4,000円(税込)~/名

※大多喜ガスの電気ご契約者の方は当日500円(税込)割引となります。

※完成したお料理はお持ち帰りいただけます。



## きみもバーガー屋さん

Brume

大人の方もお子さまも楽しめるアトラクション!なりきりハンバーガー屋さんで楽しい思い出を作りませんか!

開催時間 10:30~14:30~(各約1時間)

定員 **1家族限定(付き添いの大人の方含め4名まで)**

参加費 300円(税込)/名



Welcome

※各種アトラクションの内容・メニュー等は変更となる場合があります。 ※写真はイメージです。 ※詳しいメニュー内容はご予約ページをご覧ください。



### 大多喜ガスショールーム BeE[ビー]

千葉県緑区おゆみ野3-12-1  
TEL. 043-291-1510  
営業時間:10:00~17:00  
休館日 : 年末年始

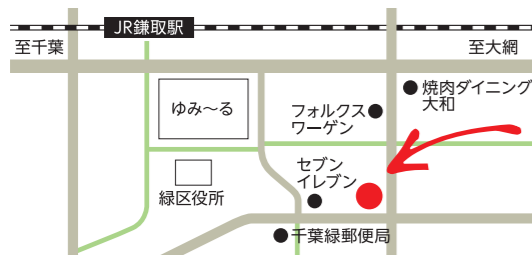

ご予約はこちら



### ガス機器体感サロン Brume[ブリューム]

千葉県八千代市大和田新田346  
TEL. 047-482-7882  
営業時間:10:00~17:00  
休館日 : 年末年始



ご予約はこちら



## 新型コロナウイルス感染拡大防止に関する取り組みとご協力のお願い

弊社ではお客さまに安心して各種アトラクション・料理教室にご参加いただけるよう、新型コロナウイルス感染拡大の防止、感染リスク低減策として以下の取り組みを行っております。お客さまにはお手数をおかけいたしますが、ご理解、ご協力をよろしくお願いいたします。

<b>アルコール消毒液の設置と清掃・換気の徹底</b>	館内の消毒清掃を定期的実施しております。ショールームおよび料理教室の出入口付近に消毒液を設置しております。また、定期的な換気を行います。	<b>全スタッフのマスク着用と検温の実施</b>	スタッフ全員にマスク着用を義務付けております。出勤前に検温を実施し報告することを徹底しております。	<b>事前の検温実施とマスクの着用</b>	マスクの支給はございませんので、ご了承ください。開始前の非接触型体温計による検温と名簿への記載にご協力をお願いいたします。
<b>消毒および手洗い</b>	備え付けの消毒液での消毒の実施、および調理前の手洗いをお願いします。	<b>ビニール手袋の着用</b>	調理の際は使い捨てビニール手袋の着用をお願いいたします。	<b>参加人数の制限</b>	お客さま同士の距離を保てるよう、収容人員の半数以下で開催いたします。

※体調に不安のある方、感染が疑われる方のご参加はご遠慮ください。  
※今後のコロナ感染拡大状況により、変更となる場合があります。その際には、改めて弊社よりご連絡いたします。

## 2021年4月 新料理教室 スタート

多彩なメニューで、楽しくお料理のコツを学べます! グループ調理ではなく、ひとりひとりが最初から最後まで作って、お持ち帰り出来ます。はじめての方も、おひとりさまもご心配なく! 講師とスタッフがきちんとフォローします!!

大多喜ガスの料理教室ってどんな感じなの? ちょっと見てみましょう。

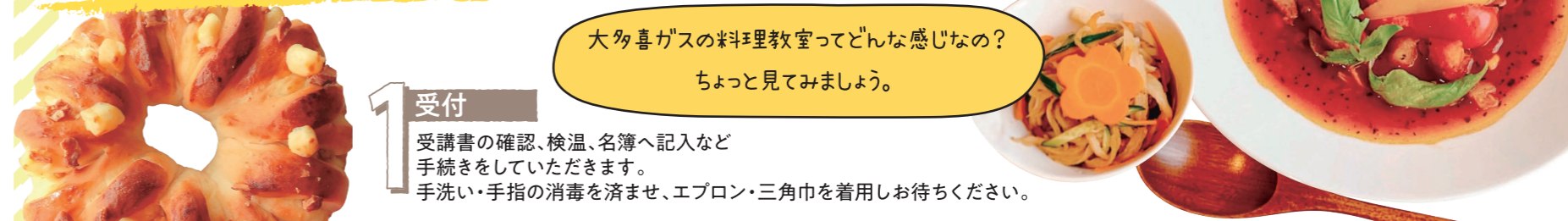

### 1 受付

受講書の確認、検温、名簿へ記入など手続きをしていただきます。手洗い・手指の消毒を済ませ、エプロン・三角巾を着用しお待ちください。

### 2 料理教室開始

開始時間になったら、スタッフから今日の内容、講師・スタッフの紹介、注意事項などの説明があります。

### 3 講師によるデモンストレーション

いよいよレッスンが始まります! まずは、講師が実演し作り方を説明します。お料理を美味しく作るワンポイントや季節の食材についての豆知識など、役立つ情報もいっぱいです。

### 4 実習

早速作ってみましょう! 大多喜ガスの料理教室では、おひとりごとしてガスコンロ1台を使用できます。調理道具もおひとり分ずつありますので、調理に集中できます。調理中は講師とスタッフが皆さんのフォローをしますので、はじめての方もご安心ください。

### 5 できあがり

当社でご用意した容器で完成した料理をお持ち帰りください。お料理は2名分\*なので、晩御飯の一品にもなりますね! 片付けが終わったお客さまから、お帰りとなります。  
※パンやお菓子等の場合は異なります



大多喜ガスファン OTAKI GAS FAN

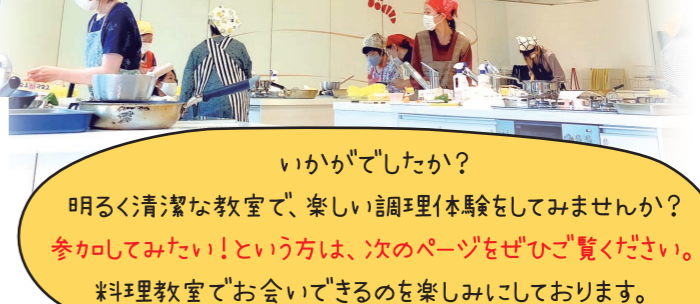

いかがでしたか? 明るく清潔な教室で、楽しい調理体験をしてみませんか? 参加してみたい! という方は、次のページをぜひご覧ください。料理教室でお会いできるのを楽しみにしております。

※写真はイメージです。



## ダスキンにおまかせ! エアコンクリーニング

<b>&gt; 家庭用壁掛けタイプ</b>	標準料金 1台 14,300円(税込) 2台 23,100円(税込)
<b>フィルター自動お掃除機能付き</b>	標準料金 1台 25,300円(税込)

エアコン内部に溜まったカビなどをすっきり除去します。エアコンからのイヤな臭いは内部のホコリや繁殖したカビなどが原因。そのまま使えば不快感を与える恐れもあります。エアコンクリーニングは、通常では掃除できないエアコン内部のカビやホコリを専用の資器材や洗剤で一掃。空気の衛生をしっかりとキープします。

<b>&gt; 天井埋込タイプ</b>	標準料金 1台 38,500円(税込)
<b>フィルター自動お掃除機能付き</b>	標準料金 1台 44,000円(税込)

ダスキンポーター 千葉営業所にてエアコンクリーニングをお申し込みいただいた方に「**台所用スポンジ(1個入り)**」プレゼント!  
※プレゼントは、エアコンクリーニング終了後のお渡しとなります。お問い合わせ ☎0120-22-0107

ダスキンレントオール千葉ステーション  
チャイルドシートやベビーベッドをお子様の成長に合わせてレンタルできるのが便利です。お問い合わせ ☎0120-068-105

# Cooking studio

2021年  
4月開催  
生徒募集!

開催場所 大多喜ガス ショールームBeE クッキングスタジオ  
千葉市緑区おゆみ野3-12-1 駐車場完備

時間 10:30~13:30  
※一部異なるコースがございます。  
※終了時間は前後する場合がございます。

料理教室材料調達等の都合上、大変申し訳ありませんがご予約いただいたレッスン日より起算して下記条件のキャンセル料が発生いたします。

キャンセル料金について  
条件  
※日数計算には、土曜・日曜・祝日も含まれます。※教室開催日(0日)から起算  
●9~4日前→受講料の半額 ●3日前~当日→受講料の全額  
※レシピは送付いたします

当選について  
今年度より1次申し込みの場合も先着順となります。  
最終のお申し込み締切は各コース開催日より起算し5日前になります。

## 新コースが始まります!

平素より大多喜ガス料理教室をご愛顧厚くお礼申し上げます。  
弊社ではこれまで価格の維持に努めてまいりましたが、現状の価格帯を維持することが困難になってまいりました。  
つきましては、誠に心苦しいのですが、4月開催より全てのコースの受講料の価格改定をさせていただきます。何卒ご理解賜りますよう、よろしくお願い申し上げます。  
事情をご察察いただき、何卒ご理解賜りますよう、よろしくお願い申し上げます。  
今後もより一層、皆さまに料理教室を楽しんでいただけるよう努めてまいります。

お申し込み受け付けは2月1日(月) 10時から開始いたします。

お申し込みはこちら!

大多喜ガスファン OTAKI GAS FAN  
または 大多喜ガス 料理教室 検索



「大多喜ガス電気」ご契約済の方、受講料を500円引きいたします。  
当日の電気ご契約も承ります。まずはシミュレーションから!

お問い合わせ BeE クッキングスタジオ 受付時間 10:00~17:00 (土・日・祝を除く)  
TEL.043-291-1510

安西 早葉先生 **バラエティーコース ~家庭料理からスイーツまで~**

4/22(木) 10:30~13:30 TAKE OUT  
¥3,800円 12名

- だしの取り方
- うずら卵、椎茸、三つ葉のすまし汁
- 夏みかん寿司
- オレンジシフォンケーキ (1ホール持ち帰り)

2人分作ります。

浅井 ひとみ先生 **パパッと!おいしいレシピスペシャル**

4/27(火) 10:30~13:30 TAKE OUT  
¥4,400円 12名

- ハニーマスタードチキン
- キャベツとアンチョビの Pasta (デモのみ)
- 野菜たっぷりケークサレ
- オニオンスープ (デモのみ)
- いちごのパンナコッタ (4個)

2人分作ります。

近藤 裕子先生 **パンの時間**

4/23(金) 10:30~13:30 TAKE OUT  
¥3,600円 12名

食卓にパンの花を咲かせよう!  
可愛い成形でアレンジ自在

- ハムロールフラワー 3個
- スウィートベリーフラワー 3個

中村 美香先生 **男の料理**

4/16(金) 10:30~13:30 TAKE OUT  
4/17(土) 10:30~13:30  
¥各3,800円 各12名

- だしの取り方
- かつおの和風ステーキ
- たけのこ土佐煮
- 道明寺桜

女性の方も申し込みいただけます

2人分作ります。

栗原 弘美先生 **男性限定・初心者歓迎 手作りおつまみ教室**

4/10(土) 13:30~15:30 TAKE OUT  
¥4,000円 12名

おうち飲みを手作りおつまみで  
ヘルシーにワンランクアップ!

- グリルでアクアパッツァ
- 桜エビのれんこん餅
- 春キャベツの重ね揚げ
- ※缶ビール350ml 1本付き

2人分作ります。

中村 美香先生 **手軽に作るパンの教室 男性歓迎**

4/29(木・祝) 10:00~12:00 TAKE OUT  
4/17(土) 13:00~15:00  
¥各3,800円 各6名

- 桜あんぱん 6個
- クリームぱん 6個
- ~小人数でゆつたりとご自分のペースで学べます~

栗原 弘美先生 **春からお弁当教室**

4/14(水) 10:30~13:30 TAKE OUT  
¥3,500円 12名

お弁当作りのポイントや詰め方の  
ポイントをお伝えします

- 桜の花にぎり
- うず焼き卵の花
- ふっくらチキンナゲット
- れんこんの桜エビ風味
- ひじきのマリネ

2人分作ります。

中村 美香先生 **やさしいお菓子教室**

4/8(木) 10:30~13:30 TAKE OUT  
¥3,800円 12名

- 苺のムース
- ホワイトチョコとラズベリーのクッキー

ベッシェアズーロ 池田 征弘先生 **シェフから教わるイタリアン**

4/19(月) 10:30~13:30 TAKE OUT  
¥5,000円 12名

春の食材を使ったお弁当

- アサリのペペロンチーノ
- 地魚の香草オイル焼き
- 地鶏の白ワイン蒸し
- 春野菜の付け合わせ

2人分作ります。

菓子工房セ・ラ・ヴィ 草花 英次先生 **菓子工房セ・ラ・ヴィのケーキ教室**

4/20(火) 10:30~13:30 TAKE OUT  
¥4,000円 12名

- 菓子工房セ・ラ・ヴィの苺とビスタチオのタルト

和菓子教室でーあんだ。 宮川 睦先生 **四季を感じる和菓子**

4/15(木) 10:30~12:30/13:30~15:30 TAKE OUT  
4/26(月) 10:30~12:30/13:30~15:30  
¥各3,500円 各6名

- くるみ六方焼き ~たっぷりのくるみとかのこめ大納言が入ったフライパンで焼く焼き菓子~
- 春の山 ~抹茶と桜の花かおる蒸し菓子~

## 親子クッキングコース

※親御さま1名に対してお子さま2名まで  
※お子さまの対象学年:小学1年~中学3年

近藤 裕子先生 **親子でお菓子の時間**

4/1(木) 10:30~12:00/13:30~15:00 TAKE OUT  
¥各3,300円/組 各6組

色鮮やかで目にも楽しいカップケーキが  
できました!  
外側だけじゃなくふわふわの内側も  
ポップなカラーで可愛いケーキ♡  
思わずお友達にプレゼントしたくなるかも!?

- カラフルカップケーキ
- ※ひと組6個

近藤 裕子先生 **家族でパンの時間**

4/3(土) 10:30~12:00/13:30~15:00 TAKE OUT  
¥各3,300円/組 各6組

家族と一緒にこの春最初の思い出づくり!  
楽しく作って美味しく食べよう!

- こしあんぱん 3個
- チーズ・ソーセージぱん 3個

●料理写真はイメージです。 ●表示金額は税込価格です。



## Café Restaurant Le Lien (ル リアン)



千葉市緑区あすみが丘の閑静な住宅街に佇む軒家フレンチ。店主は、シェフのご主人と主にホールを担当される奥さまです。「お客さまとの繋がりを大切にしたい」というご夫婦の想いから、フランス語で「絆」という意味である「ル リアン」と名付けたそうです。

フレンチでも堅苦しくなく自宅に招き入れたように気軽に来てもらいたいという店内は、ご家族総出でリフォームされたとのこと。まるでフランスのおうちに遊びに来たような、ゆつたりとくつろぎのある雰囲気です。訪れた際にいただいた「豚肩ロースの赤ワイン煮デミソース」(写真下)は、美しい盛り付けで、豚肩ロースはほろほると柔らかく、とても美味しかったです。

皆様も気軽に楽しめるフレンチ「ル リアン」を訪れてみてはいかがでしょうか。「わくわく広場あすみが丘プランニューモール店」では、お弁当もご購入いただけます。



白い木の壁には可愛い雑貨が飾られ、窓からは木のカーテンが見える店内。店主の「自宅に招き入れたように、くつろいでもらいたい」との想いが伺えます。



訪れた日のコースは、前菜2種のほか、メインは「豚肩ロースの赤ワイン煮デミソース」(写真左)と、デザートに「アールグレイのロールケーキ」(写真右)でした。

Café Restaurant Le Lien (ル リアン)  
〒267-0066 千葉県千葉市緑区あすみが丘7-35-10  
☎043-386-1059  
https://lelien.vpweb.jp/

右記クーポンを持参の方に「焼き菓子」ひとつプレゼント!  
※1点以上ご注文いただいた方に限りです。



全コースお持ち帰りのみとなります。 ※今後の状況により、開催中止など変更となる場合がございます。その際には、ホームページにてご案内いたします。 ※お1人で最初から最後まで調理いただけます。(グループ調理ではございません)

ガス衣類乾燥機「乾太くん」 乾きにくい上履きが20分で乾く!?ぬいぐるみだって、ガスの温風でしっかりふんわり乾かせます。詳しくはP8をご覧ください。

# 春の Happy Kitchen Fair 2021

ハッピーキッチンフェア

開催決定

2021年3月1日(月)~4月30日(金)

**予告**  
話題の商品から、おすすめ商品まで。キッチンまわりの商品をフェアだけの特別価格でご提案!

フェア開催前に各メーカーの担当者さんからおススメ商品を聞いちゃいました! あなたはどのコンロが気に入りますか?



キッチンまわりのリフォームも大多喜ガスにおまかせください!



リンナイのおすすめ人気モデルの「デリシア」です!高級感のあるデザインも人気のひとつですが、安心・安全機能もナンバー1です!  
専用の「ザ・ココット」を使って無水調理やオープン調理も楽しめます。さらにリニューアルしたデリシア専用アプリの「+R RECIPE」を使って簡単にオート調理ができ、ラク家事を叶えてくれます。調理中に気になるお魚のにおいや煙も専用のバーナーで焼き切りします。ユーザー様からも大変好評のココットプレートでグリル庫内の汚れを徹底防止し、調理後の後片付けもラクラクです!  
「デリシア」でおうち時間をより楽しんでみてはいかがでしょうか!



家族の強い味わい! マルチグリルのある暮らしをご提案。在宅時間が増えた今だからこそ、ご家族の時間をもっと楽しく過ごしませんか? マルチグリル搭載のプログレなら多彩な調理がカンタンにできてお手入れもラクちゃん。安心して使えるから料理がもっともっと楽しめます。空いた時間を家族団らんに充てては如何でしょうか?  
そんな家族の笑顔に寄り添えるコンロ、それがノーリツの「プログレ」です。



CMでおなじみ、Palomaイチ押し「フェイス」! パロマのコンロは、**感動すっきり**のお手入れ性の高さ、お料理が楽しくなる、とっても便利な**驚きクッキングテク**機能、**さらさらあんしん**機能も搭載で毎日の家事をサポートします。中でもおススメなのが「ラク・クック」!! ふた付きでグリル庫内への汚れの飛び散りを抑えながら調理ができるので、面倒だった庫内清掃の「手間を軽減」。おかげさまで販売台数累計44万個(20年3月時点)の大ヒット商品です!



※全ての写真はイメージです。

## ガス管破損事故防止のお願い

駐車場築造工事・整地工事・造園工事の時に、ガス管を傷めてしまう事故が増えていきますので、注意してください。



**工事を始める前に**  
事前にご連絡いただきますと、以下の対応をいたします。

- 1 ガス管位置の調査、明示
- 2 管にガスが通じているかの確認
- 3 工事の際の立会い等を行います。



**もしもの時は**  
ガス漏れ通報専用電話 大多喜ガス株式会社

- 茂原事業所 (茂原・一宮・大多喜・成東) tel.0475-23-5147
- 千葉事業所 (市原) tel.0436-24-1225
- 千葉事業所 (千葉) tel.043-291-1807
- 八千代事業所 tel.047-482-7236

大多喜ガスの電気にお申し込みで **ガスと電気の検針票も1枚にまとまる!**

**光熱費がおトクに!!**

切替手続き **0円!!**  
5分で完了! WEBで簡単申し込み!!

自宅を過ごす時間が増え、パソコンや照明などの使用時間が増加していませんか? ライフスタイルやご自宅の暖房機器にもよりますが、特に冬は暖房器具の使用が増え、電気代の負担が大きくなるシーズンです。

小売電気事業者 大多喜ガス株式会社 登録番号A0503

### 「大多喜ガスの電気」は、電気代がおトク!

電気の使用量が少ないお客さま、電気をたくさん使うお客さま、どちらも料金メニューを選ぶことで電気代がおトクになります。

たとえば、共働きで平日は外出していることが多い **2人家族ならこんなにおトク!**

電気を少なめに使うお客さまの場合 (月間250kWh程度使用)  
月々の電気料金が **年間 約2,000円のおトク!**

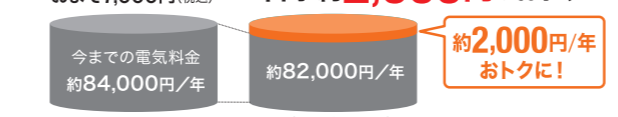

東京電力 大多喜ガスの電気  
条件: 東京電力エナジーパートナー一階の40アンペアの契約電流(口座原割引含まず)と大多喜ガスの電気「おまぼっ! ぽっ!」プラン(ガス・電気セット割(5プラン)の適用含む)との比較。

たとえば、小さな子どもがいるので日中にエアコンをつけている **4人家族ならこんなにおトク!**

電気を多めに使うお客さまの場合 (月間440kWh程度使用)  
月々の電気料金が **年間 約8,000円のおトク!**



東京電力 大多喜ガスの電気  
条件: 東京電力エナジーパートナー一階の40アンペアの契約電流(口座原割引含まず)と大多喜ガスの電気「おまぼっ! ぽっ!」プラン(ガス・電気セット割(標準)の適用含む)との比較。

### 「大多喜ガスの電気」は、ガスの検針票で電気使用量や料金をお知らせ!

お支払いがまとまるだけでなく、ガスの検針票で毎月の電気使用量や料金が確認できます。

※ガス料金との合算払いに対応していないお客さま(弊社LPガスのお客さま又は電灯と動力をセットで契約されているお客さま)は、ガスの検針票に電気料金等の掲載はできません。

**ご好評いただいております!**  
検針票にガスと電気の利用料金が1枚にまとめられます! 紙で管理できるので安心です!

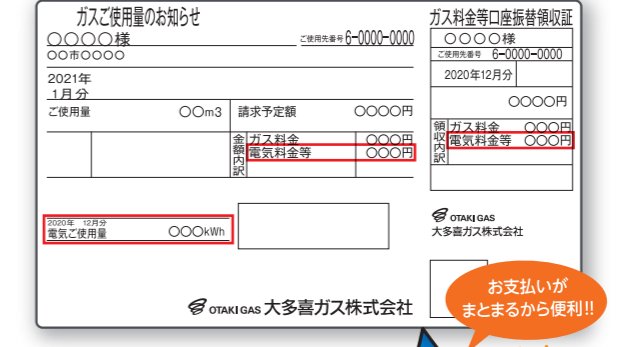

お支払いがまとまるから便利!!

### 「大多喜ガスの電気」は、安心!

これまでと同じように東京電力パワーグリッドの送電網を利用して電気をお届けするので、電気の品質や信頼性はまったく変わりません。

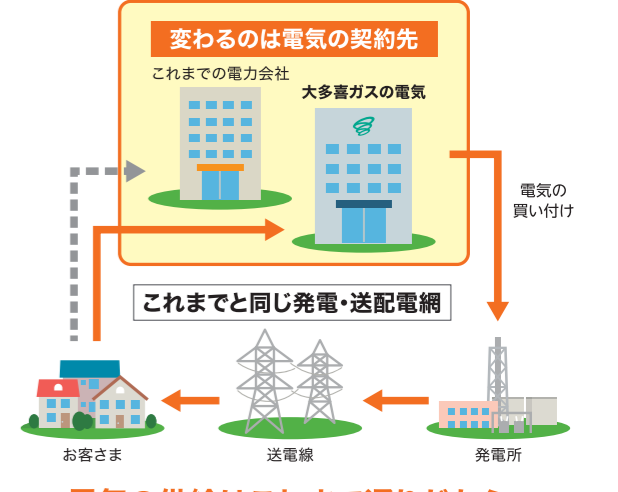

電気の供給はこれまで通りだから...

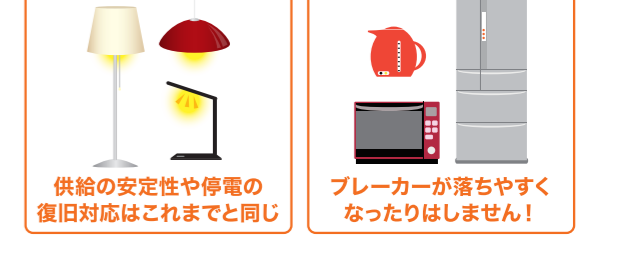

### 切り替え手続きは、スマートフォンを利用し5分で完了!

まだ、電気料金プランを切り替えていないお客さま、「大多喜ガスの電気」は、契約期間に決まりが無く、契約を解除しても違約金などは発生しません。電気の検針票をご用意のうえ、「大多喜ガスの電気」にお申し込みください。

お申し込みはコチラ!

**ステップ1** ガスと電気の検針票をご用意ください。

**ステップ2** 検針票を撮影します。重要事項をご確認ください。

**ステップ3** 入力フォームから送信してお申し込み完了!

※ 検針票は、記載内容がはっきり見えるように全体を撮影してください。(10MBまで)

### 歌って踊れる! 大多喜ガスの電気MV公開中

一度聞いたらクセになる?! 家族みんなで歌って踊れる大多喜ガスの電気のミュージックビデオを公開中!



ミュージックビデオはこちらからご覧いただけます。  
[https://youtu.be/CqO\\_eZq4FBM](https://youtu.be/CqO_eZq4FBM)

入れてよかったエネファーム

「もしもの停電時」でも **700W発電します!**

エネファームユーザーさまの喜びの声

エネファームのおかげで2日間の停電の間、「携帯充電」と「風呂」に入れてよかったわ。また、コインランドリーが行列で、自宅洗濯できてよかった。

停電時も安心のエネファーム! YouTubeにて動画公開中!!

YouTube動画はこちらからご覧いただけます。  
[https://youtu.be/BTSUQ\\_5NGfA](https://youtu.be/BTSUQ_5NGfA)