

ガスを安全・安心にお使いいただくために

災害時の対応



1 地震が発生したら

まずは自分の身を守りましょう!



揺れがおさまったら火の始末をしましょう!



2 ガスが止まって使用できないときはガスメーターを確認して復帰してください。

●ガスメーター(マイコンメーター)の復帰操作

※ガス使用を再開するときは、ガス漏れやガス器具に損傷がないか確認してから行ってください。
※ガス漏れやガス臭いときは、復帰操作をせず大多喜ガスに連絡してください。
※復帰操作しても復帰しない場合は、復帰操作を繰り返さず大多喜ガスの点検を受けてください。

LPガスをお使いのお客さま

- 器具栓をすべて閉めてください。使っていないガス栓の元栓が閉まっていることを確認してください。
- 左側の復帰ボタンを押してください。「ガス止」の文字が消えます。
- 液晶の文字とランプが点滅します。1分間お待ちください。
※ランプが復帰ボタン部にあるものもあります。
- 液晶の文字とランプが消えます。復帰完了です。ガスは使えます。

圧縮天然ガス(CNG 12A)をお使いのお客さま

- ガス栓、器具栓をすべて閉めてください。
- 復帰ボタンのキャップを左に回して外します。
- 復帰ボタンを奥まで押し込み、ゆっくり手を離します。(押した瞬間赤ランプが光ります。)
ボタンは元に戻り、点滅は続きます。キャップを元に戻します。
- 約3分待ちます。(ガスの使用を3分間お待ちください。この間にガス漏れがないか確認しています)
3分経過後に、再度マイコンメーターをご確認いただき、赤ランプの点滅が消えていれば、ガスが使えます。

3 もしものときは

LPガス・圧縮天然ガス(CNG 12A)の緊急時連絡先
大多喜ガス株式会社

平日[月曜~土曜(9:00~17:30)]
夜間・日曜・祝日

☎ 0475-24-0161
☎ 0475-24-0180

さらに 大多喜ガスのプロパンガスで

もしもの時のライフラインをサポート。

ご自宅のプロパンガスを利用して、停電時に発電が可能になる「低圧LPガス発電機」もお取り扱いしております。

1台で1,500Wの電気が使用でき、給湯器の運転も可能です。

家庭にあるLPガスを供給ボックスからファンタッチ接続でそのまま使うことができるので、不測の停電時も燃料を心配することなく、すばやく簡単にお使いいただけます。また、非常時に電源があれば、ガス給湯器など、ガス機器の運転も可能になります。



EU151GP
詳しくは [ホンダ LPガス発電機](#) 検索

お問い合わせはコチラから!



大多喜ガス株式会社 LP営業グループ

〒297-8567 千葉県茂原市茂原661番地

TEL 0475-24-0161 FAX 0475-24-0184

Good Life with Gas.

ここそら

coco sora

大多喜ガスのライフサポート情報紙【ここそら】

OTAKI GAS

2021 9月号
Vol.31

LPG供給エリア版

隔月発行

企画・発行: 大多喜ガス株式会社
小売電気事業者: 大多喜ガス株式会社 登録番号A0503

Webで最新情報配信中!!
OTAKI GAS FAN

大多喜ガスファン 検索



知識も防災用品も、手元に揃える

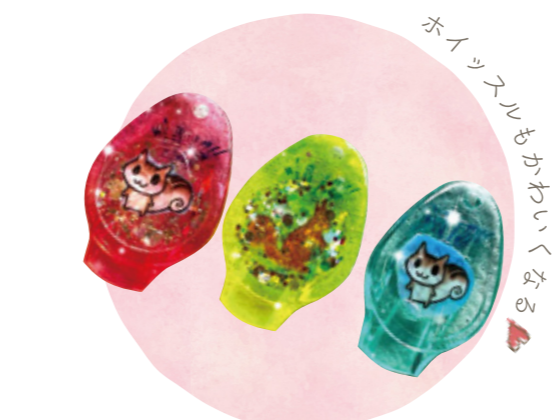

ホイッスルもかわいいくなる



リラックスクスする気持ちが大切!



お花で生活に潤いさ

停電時にも使える電源?



役立つ

安全
安心



ガス屋での質問大歓迎!



いつでも楽しむ心を持って

おいしいごはんで、活力満タン



防災は、日常に

日常の生活の中に、少しずつ取り込んでみるのはどうだろうか。例えば、不便に感じていたものを安全&安心なものに変えてみる。楽しく暮らせる毎日「守るお手伝い」を、大多喜ガスは続けたい。

YouTube、SNSやってます!
大多喜ガスからの旬な情報をいち早くお届けします



ガスまわりのお悩みお聞きします



「防災は、日常に」

そう語る、あんどろす先生。
 今回は、より身近な観点からの防災対策について先生に取材を
 させていただきました。
 防災用品はアウトドアグッズを活用、乾電池を使うよりLEDのラ
 イトの方が実用性が高い、などすぐにも取り入れられる内容
 ばかりです。
 「かわいくて、長く使える物を選んでるんです」と、女性らしい視
 点も忘れない、あんどろ先生。
 ハザードマップの数値の意味を知ることが、水害避難の重要な
 目安になることも教えてくれました。

Profile

あんどろす(アウトドア防災ガイド)
 新建新聞社 リスク対策.com名譽顧問
 女性防災ネットワーク東京 呼びかけ人
 防災リテラシー研究所フェロー
 FM西東京 防災番組 パーソナリティ

内閣府、地方自治体、東京消防庁など公的機関での防災イベ
 ントでの講演や、幼児の親むけ講座や保育園、幼稚園、学
 校での先生対象の講座を実施。
 幼児児を持つ親や各教育機関だけでなく、医師会、弁護士
 会、助産師会、女性消防団、企業研修などで講演している。
 NHKすくすく子育て他、テレビ・新聞・ラジオ等出演多数。

Web Page

「いつか」を「今」に。
防災をはじめよう。



備える イザという時のために、
 今から準備。

防水バッグ

雨の日の外出の強い味方は、防災用袋にぴったり。
 バケツの代わりになったり、防水バッグを使って洗
 濯することもできます。自分好みのデザインで、使い
 勝手の良いバッグを選びましょう。

ポータブル電源

スマホの充電はもちろん、トイレや医療機器など
 の作動には電源の確保が重要になってきます。
 最近のアウトドアアームで、ポータブル電源もお
 手頃な価格で入手できるようになりました。
 停電時に電源が確保できる「エネファーム」の人
 気も高まっています！

災害用トイレ

自家用車に、大人用オムツを防災用品と一緒に
 保管しておく安心です。
 家のトイレは、被災後すぐに使用をストップ！
 流せなくなってしまったら、後処理が大変です。
 災害用のトイレとして防水と吸水、汚物処理の
 準備を整えましょう。

汚物を捨てる場所を確保。
 蓋があって、足踏みで
 蓋が開くゴミ箱なら
 ニオイ対策ができます。

ココに災害用トイレか、
 ポリ袋&ペットシーツ・
 オムツ等をセットしましょう。

中の水に触れ
 ないように
 45Lポリ袋を
 かぶせませう。

床の汚れ防止に
 新聞紙を敷きます。

持ち歩く いつものバッグに
 入れておこう。

ホイッスル

被災時に所在を知らせることができる、ホイッスル。
 運動会でよく使用される「玉が入ったタイプ」は、水
 に濡れると鳴らなくなってしまうので避けましょう。
 ワークショップでホイッスルを装飾して、防災を身
 近に感じてもらう活動も行われています！

ほかにも、携帯電話と
 充電器や常備薬、
 メモ書きしたアレルギー情報、
 はさみのついたマルチツールも
 入れておくと便利です！

ヘッドランプ

洞窟探検のようなゴツイ
 イメージを持たれがちです
 が、最近は折り畳みできるタイプでテアアのような
 デザインのものがあります。避難時に両手を空け
 たまま周りを照らすことができるので、とても重宝し
 ます！普段から使うカバンに入れておきましょう。
 防災用品としてだけではなく、帰宅時の鍵穴探し、
 夜のウォーキングにも大活躍。屋内では、家具の奥
 に落ちてしまった物を探したり、影絵遊びなどにも
 使えます。

携帯トイレ

大人は1日平均で5回はトイレに行くそうです。
 携帯トイレをバッグにひとつ入れておくと、気持
 ち的にも安心しますよ。

こちらの動画も参考に成ります！

あんどろすの防災豆知識
 災害時トイレの汚物臭い対策

知る 防災情報が入手できる
 ツールを活用。

まず、住んでいる場所の災害が起こりうる危険度を知りましょう。
 国土交通省の「重ねるハザードマップ」のウェブ上で住所を入力す
 れば、洪水や津波、土砂災害情報や避難場所までマップを重ねて
 見ることができるので、お勧めです。さらに、自治体のハザード
 マップはより詳しい情報が掲載されている場合があるので、両方
 を見ていただくと見落としがありません。
 水害避難のポイントは、「深くて長いイクラ」。被害の想定がわかれば、
 自宅避難の長期化を踏まえて備蓄を多めに確保しておくことも
 できます。
 「河川水位情報」「防災速報」がわかるニュースアプリもスマホに
 入れておきましょう。土砂災害や洪水災害からの自主避難の判断
 に役立つ、気象庁のサイト「キキクル(大雨・洪水警報の危険度分
 布)」なら、中小河川や用水路の危険予測を見ることができますの
 で、要チェックです！

Point 水害避難のポイントは、**深くて長いイクラ**

イクラ
 ハザードマップに
 こんな特別な模様が入っていたら要注意！

長い
 家がひくまでの時間
 が長いかどうか。
 (避難の長期化に耐えらる状況)

深い
 浸水する深さ。

※イクラなどに該当したり、自宅より浸水深が深かったり、浸水継続時間の備蓄が足りていない場合など
 どれか一つに該当すると、想定外の雨が降った場合、自宅にとどまること危険になる地域です。

詳しい内容はこちらです！

あんどろすの
 「暮らしを楽しむ ゆるっと防災」より

停電時に心強い！

ENE-FARM
 エネファーム type S

ガスを使って発電できる
 「エネファーム」を
 導入されたお客さまから、
 感想をいただきました。

エネファームは大阪ガス(株)、東京ガス(株)、ENEOS(株)の登録商標です。

八千代市 Y様

発電できる安心感と、
 思いがけない光熱費の削減。

2019年9月、生まれて初めて突発的な停電を経験し、自家発電設備の必要性を感じ
 ました。その直後に大多喜ガスのエネファームのことを知り、すぐに購入。万が一また
 停電したとしても、ガスで発電できるから大丈夫、という安心感は絶大です。また、エネ
 ファームのおかげで光熱費が格段に安くなったことは、それほど期待していなかっただ
 けに嬉しい誤算です。
 エネファームと同時購入した電池式ビルトインコンロと炊飯鍋も、毎日活躍していま
 す。白いご飯が大好きな育ち盛りの子ども達がいるので、停電してもガスでご飯が炊け
 るのはとても助かります。コロナで在宅時間が長くなったこともあり、快適・安心なおう
 ち生活を送れることの有難さを感じています。



まとめ

2019年10月28日 大多喜ガス構内

地球温暖化の影響により、
 自然災害の規模が大きくなっています。
 大切な日常を守るために、「今」から
 防災の準備をはじめましょう！

成原市 T様

災害時の対策も兼ねて
 エネファームを導入しました。

光熱費の見直しに関して最寄りのサービスショップに相談したところエネファーム
 の説明を受け、光熱費の削減と災害時の対策にもなる事が分かり、導入を決めました。
 2019年の台風の際には成原地区は大雨による浸水被害が甚大で、自宅は高台に
 なっているので家屋の浸水は免れたものの、家の前の道路や駐車場は1m以上浸水し
 ており、水が引くまでは身動きできず大変苦労しました。
 それからは防災に対する意識も高まり、エネファームの導入についても非常用の電
 源確保ができていた安心感があります。
 光熱費に関しては、リモコンで電気・ガスの使用量もリアルタイムに確認できるので、
 光熱費削減・日々の管理に役立っています。

停電時に使用できる
 エネファームの専用コンセント

八千代市 K様

大多喜ガスのショールームで
 見て、聞いて、決めました。

導入のきっかけは、防災対策。地域の防災役員もしており、日頃から防災に関して備
 えをしています。
 大多喜ガスの情報誌「ここぞら」を見た時に、光熱費削減だけでなく防災面でも優れ
 ている事が分かり、大多喜ガスのショールーム「Brume」で実際の機械を見て説明を
 聞いた上で購入を決めました。
 同時に設置したビルトインコンロは料理好きな妻に好評で、
 鍋で炊いたお米は格別に美味しいです。
 また、以前は暖房用に石油ファンヒーターを使用していました
 が、これを機にガスファンヒーターに切り替え、寒い冬には助か
 りました。
 毎年やってくる台風のシーズン、何事もなく過ぎれば良いですが
 万が一の停電時に、エネファームで700Wも電気を使えるのは最大の魅力です。

防災 + **光熱費削減**

ショールームで
 ご質問、
 お待ちしております。

BeE

Brume

夜間・休日も 電気の安全点検サービスのご案内

ご家庭の電気トラブルでお急ぎの場合は、東京電力パワーグリッド㈱の24時間365日いつでもおかけつけ「電気
 設備の保守・保安・トラブル対応サービス」が安心です。今回は、東京電力パワーグリッド㈱の電気の安全点検
 サービスのご案内をいたします。

「電気設備の点検はどこに頼めばいいの?」
 「漏電していないか心配…」
 「プラグやコードの
 安全な使い方は?」

24時間
 365日

こんな時には、東京電力パワーグリッド㈱までお気軽に
 ご相談できます。24時間365日受け付けており、ご相談
 内容にあわせ、専門スタッフがお客様の屋内配線など、
 測定器を使って診断いたします。

【安全点検サービス】
 東京電力パワーグリッド㈱では、ご家庭の電気安全の
 ご相談にお応えする安全点検サービスを実施しています。

安全点検サービス：チェック項目例

①分電盤の点検	ブレーカーに接続している電線の状況確認、ねじの締め付けを行います。
②電圧測定	電圧が適正な範囲かどうか測定器を使って検査します。
③漏電調査	お客様の自宅が漏電していないかどうか、測定器を使って検査します。
④たこ足配線の点検	テーブルタップのコードに流れる電気の量が許容量をオーバーして いないかどうか、ご希望に応じて検査します。
⑤コンセントまわりの点検	テレビや冷蔵庫など、見えない部分のコンセントやプラグを、火災の 恐れがないかどうか、ご希望に応じて検査します。

安全点検サービス：料金表(消費税込み価格)

平日日中	9,000円	東京電力 パワーグリッド㈱の 安全点検サービスに ついてはコチラ！
土日祝日、夜間(17:00~翌8:40)	13,000円	

千葉会場
Cooking studio
2021年11月-12月開催

お申し込み受付は10月4日(月)10時から開始いたします。(先着順となります。)

申込方法: ホームページ ※ネット環境等の理由でホームページが見られない場合は、コース内容詳細のチラシをご送付いたします。

BeE クッキングスタジオ TEL.043-291-1510
受付時間 10:00~17:00(土・日・祝を除く)

コース内容は
ホームページにて
チェック!



※感染対策をして皆さまをお迎えいたします。
詳細はホームページをご確認ください。
※教室開催日が緊急事態宣言の場合は中止となります。

まだ参加した
ことのない
お客さま必見!

Q&A



Q1 料理初心者なのですが参加しても大丈夫ですか?

A もちろん大丈夫です。すべての調理をご自身で行うので、お家に帰った後も再現することができます。また、ちょっとしたコツが知れて、わからないことがあれば講師へすぐに質問もできるので安心してご参加ください。

Q2 調理した料理はその場で食べるのですか?

A すべてのコースお持ち帰りとなります。教室では基本的に2名分作るため、お家に帰ってそのまま食卓に並べることができます。容器は弊社にて用意いたしますので、ご準備いただく必要はありません。ぜひ、お家の食卓に並べて、ご家族の皆様とお召上がりください。

Q3 金額が少し高くないですか?

A 参加されているお客さまからは「2名分をお持ち帰りできて、調理法も学べておトク」というお声もいただいております。ぜひ、一度ご参加してみてください。お申し込みをお待ちしております。

Q4 どうやって申し込みをするのですか?

A ホームページにて受付しております。このページのQRコードから読み取ってください。お申し込み完了後メールにて案内が届きますのでご確認ください。

<p>栗原 弘美 先生 手作りおせち料理教室</p> <p>Menu おせち7品 小さなお重で2つお持ち帰り</p>	<p>近藤 裕子 先生 ふるむすくらっち (親子編)</p> <p>Menu 11月 りんごのパン(3個) 他1品 12月 カップショートケーキ(6個)</p>	<p>近藤 裕子 先生 ふるむすくらっち (ケーキ編)</p> <p>Menu オリジナルクリスマスケーキ(直径18センチ) フルーツタルト ※一人さま1つは好きないちごを飾ってください</p>	<p>小栗 世津子 先生 養生料理重ね煮 ~主婦の味方☆リメイククッキング~</p> <p>Menu ポテトコロッケ 他3品</p>	<p>中村 美香 先生 やさしいお菓子教室</p> <p>Menu</p>
<p>栗原 弘美 先生 手作りおつまみ教室</p> <p>Menu 男性限定 初心者歓迎 脚の三枚おろしからの 膝メニュー3品</p>	<p>近藤 裕子 先生 パン教室ふるむすくらっち (フライパン編)</p> <p>Menu チーズフランス(4個) 他1品</p>	<p>近藤 裕子 先生 ふるむすくらっち (クリスマス編)</p> <p>Menu パンクミンミートキッシュ(直径20センチ) 他1品</p>	<p>安西 早葉 先生 クリスマスケーキコース</p> <p>Menu 大株ブッシュ・ド・ノエル(モカ風味)</p>	<p>近藤 裕子 先生 パン教室ふるむすくらっち (オープン編)</p> <p>Menu マリトッツォ(6個)</p>
<p>浅井 ひとみ 先生 パパッと!おいしいレシピ</p> <p>Menu チキンフリカッセ 他3品</p>	<p>近藤 裕子 先生 ふるむすくらっち (ワインのお供編)</p> <p>Menu 季節の野菜とベーコンのケーキ・サレ 他2品</p>	<p>菓子工房セラ・ヴィ 草池 英次 先生 菓子工房セラ・ヴィのケーキ教室</p> <p>Menu 菓子工房セラ・ヴィのクリスマスケーキ 他1品</p>	<p>中村 美香 先生 男の料理 女性の方も お申し込みいただけます</p> <p>Menu 和風ミートローフ 他3品</p>	<p>ベッジェアズ・ロ 池田 征弘 先生 シェフから教わるイタリアン</p> <p>Menu 11月 体験教室 ・ミートソースパスタ ・フルーツタルト ・肉DE本格イタリアン ・賞味期限のイタリヤ風パスタ 他2品 12月 体験教室 ・カルボナーラパスタ ・クリームソースDEイタリアン ・鶏もも肉のクリーム煮 他2品</p>
<p>和菓子教室でーあんだ。宮川 睦 先生 四季を感じる和菓子</p> <p>Menu 11月 紅葉流し(1本) 他1品 12月 焼きかき(4個) 他1品</p>	<p>中村 美香 先生 手軽に作るパン教室 男性歓迎</p> <p>Menu 11月 ピロシキ 他1品 12月 巻餅シチュー 他1品</p>	<p>浅井 ひとみ 先生 親子クッキング</p> <p>Menu クリスマスロールサンド(食事サンドとフルーツサンド) 他1品</p>		

八千代
Deli Lesson
デリレッスン

2021年
9月-10月
開催受付中

開催場所
ガス機器体験サロン
Brume(ブリューム)
八千代市大和田新田346

普段のお料理をもっとおしゃやかに
選べる14コース
受講料3,300円~
少人数でゆったり
クッキングサロン

お申し込み
大多喜ガスファン
OTAKI GAS FAN
または 大多喜ガスファン 検索

お問い合わせ
TEL.047-482-7882
受付時間:10:00~17:00 ※不在時は大多喜ガス千葉ショールームBeEにて転送されます。

* BeEアンバサダーおすすめ *
PICK UP My Favorites
わたしの街のお気に入り。 #02
in あすみが丘



ちょっとだけ自己紹介
2015年4月より、千葉市緑区あすみが丘にてレンタルスタジオ『Kitchen&SpaceLab』をオープン。お料理教室、ワンダーランチ、プライベート女子会企業様の撮影など沢山の皆さまに幅広くご利用いただいております。お客様に心地よい空間を使っていただげるよう、その時々季節のお花を飾ります。今回は、私が大好きなオススメのお店をご紹介します。

お店の紹介

店名:『Kitchen&space Lab』
住所:千葉市緑区あすみが丘3-14-7
電話番号:043-497-5446



Profile
レンタルスペースオーナー兼料理家。
靴マイスター師匠の言葉「食べる事は生きること」に共鳴し、オリジナルの靴を作り、味噌作りレッスンや発酵ランチ、発酵調味料、パンなどを販売しています。最近では福神漬やグラノーラなどの商品開発などで活動しています。

今回の担当 Kiyomiさん

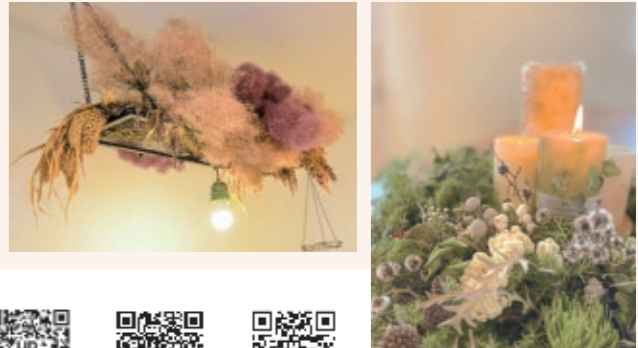

~暮らしを明るく華やかにしてくれる~
私のお気に入りワンマイルショップ



fleurir あすみが丘フルリール

毎回素敵なお花と出会わせてくれるお花屋さん、わたしの街のお気に入りひとつ、『あすみが丘フルリール』さんです。店内では、季節ならではの切り花や枝ものに囲まれ、フレッシュな香りの中へ贈る相手や自分好みをイメージしながら探して選びます。希少価値のある花材も多く、ご自宅用はもちろん、素敵なアレンジメントはプレゼントにとっても喜ばれます。冬が近づいてくると、クリスマスリースやスワッグも人気です。Kitchen&SpaceLabのリースは毎年レッスンで習ったものをディスプレイしています。出来上がりすぐのリースは、部屋中森の香りに包まれてとても癒されます。

千葉市緑区あすみが丘3-51-16
043-295-8701
9:30~19:00 / 定休日:火曜日・地方発送可



HOLIDAY

素敵なリースやスワッグはオールシーズン飾っている方も多くは、わたしの街のお気に入りふたつめ、美容室『HOLIDAY』さんもそのうちのひとりです。白を基調としたアンティークに囲まれた店内~とても心地よい空間でカット、パーマ、ヘッドスパなど受けられます。丁寧な施術と、髪だけでなく心と身体にも効くヘッドスパがお勧め。フルリールさんのリースやドライフラワーがたくさん飾られた店内は、お家のようにアットホームでリラックスできます。最近オープンした完全個室はコロナ禍でも安心して施術を受けられます。まつげカーラーやスパなどの新メニューも始まりました。

千葉市緑区あすみが丘4-1-4 パストラル103&203(個室)
043-308-7866
9:00~18:30 / 定休日:火曜日・その他不定休

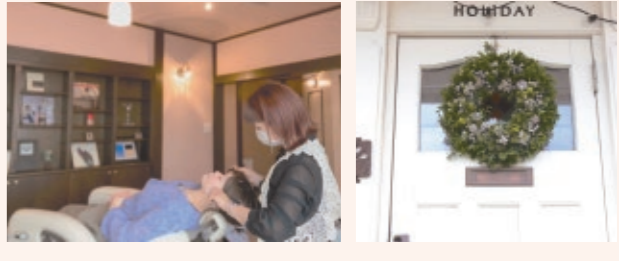

イベント情報 Event Information

今年のごガス展は 予約がおトク!?

2021 10.01 11.30

オンラインでも サービスショップでも 予約でうれしいプレゼント!

WEBガス展 会場はコチラ↓

早期ご予約キャンペーン 2021年9月1日(水)～9月30日(木)

ガス暖房機

さむ～い冬になってから 買おうとしていませんか?

給油不要の手軽さ、 パワフルな暖かさ、 シンプル操作の ガスファンヒーター。 今年は早めの準備が おトクですよ!

おトク 1 早期予約キャンペーンプレゼント

ガス暖房機 × 予約 = おトク!

早期予約 プレゼント JCBギフトカード 3,000円分をプレゼント!

- JCBギフトカードは商品のお引渡し完了後に贈呈いたします。
- 本キャンペーンは2021年9月1日現在で大多喜ガスの都市ガスまたはLPガスをご利用の方のみに限ります。
- 税抜15,000円以上で対象のガス暖房機を購入予約していただいたお客さまに限りです。

「今年がガスファンヒーターを買おうかな…」 「ファンヒーターを買い替えたいな…」とお考えの方、 早期予約キャンペーンの今がチャンスです!

早期予約なら、「お目当てのファンヒーターの品切れや 欲しかった色が選べなくなってしまう。」 といった心配もありませんよ。

ガス暖房機の 早期予約は コチラ

ご来店・ご来場事前予約特典 2021年10月1日(金)～11月30日(火)

おトク 2 もれなくもらえる うれしいプレゼント!

WEBガス展 会場へ

WEB事前予約でプレゼント

ショールームや、 サービスショップへのご来店事前予約特典として その場でもらえる 選べるギフト!!

お見積り依頼等も 承りますヨ!

各種コンテンツの詳細はWEBガス展会場にてご確認ください。

お楽しみコンテンツをご用意!

10月1日(金)より、ガス展特設サイトにて順次公開!

秋のインスタグラム キャンペーン

ペットを飼っている方 注目です!

かわいいペットの ほっこり写真大募集!

選ばれた方には「ちぎり絵 masa」さんの 作品をプレゼント!

スゴイ! これがちぎり絵?!

商品購入と+電気同時契約でさらにおトク!

ガス機器 + 大多喜ガスの電気 6,000円割引

ガス機器ご成約時に大多喜ガスの電気同時契約で6,000円(税抜)割引 ※税込で6,600円割引

安心を見守る、監視カメラの 設置・交換を!

ガス機器の使用時は 必ず換気! (給気と排気)

古くなったガス機器は 安全型に交換!

ガス機器とガス栓は、 正しく接続!

「ガスと暮らしの安心」運動

2021年 9月1日～11月30日

主催：一般社団法人日本ガス協会/一般社団法人日本コミュニティーガス協会
後援：経済産業省
協賛：一般社団法人日本ガス石油機器工業会/ガス監視器工業会

大人も子どもも楽しく学んで「スゴログ」をGET!

「ガスと暮らしの安心」運動サイトはコチラ

日本ガス協会 <https://gastokurashi.com>

「地震」が起きたら! あせらず、まず身の安全を確認しましょう。震度5相当以上の地震の場合は、ガスメーター(マイコンメーター)が自動的にガスを遮断します。揺れがおさまってから、使用中のガス機器を止めて、ガス栓も閉めてください。

DUSKIN アイコンクリーニングは ダスキンにおまかせ!!

エアコン内部に溜まったカビなどをすっきり除去します。

エアコンからのイヤな臭いは内部のホコリや繁殖したカビなどが原因。そのまま使えば不快感を与える恐れもあります。エアコンクリーニングは、通常では掃除できないエアコン内部のカビやホコリを専用の資器材や洗剤で一掃。空気の衛生をしっかりとキープします。

ダスキンポニー 千葉営業所にてエアコンクリーニングをお申し込みいただいた方に 「台所用スポンジ(1個入り)」プレゼント!

※プレゼントは、エアコンクリーニング終了後のお渡しとなります。お問い合わせ ☎0120-22-0107

タイプ	標準料金
家庭用壁掛けタイプ	1台 14,300円(税込) 2台 23,100円(税込)
天井埋込タイプ	1台 38,500円(税込) 1台 44,000円(税込)

ダスキンレントオール 千葉ステーション

チャイルドシートやベビーベッドをお子様の成長に合わせてレンタルできるので便利です。

お問い合わせ ☎0120-068-105